



R O M A N I A
JUDETUL VALCEA
CONSILIUL LOCAL ORAS BREZOI



i

HOTARARE Nr.27

Privind: „Aprobarea bugetului general de venituri si cheltuieli pe anul 2025”

Consiliul Local Brezoi, Judetul Valcea, intrunit in sedinta ordinara astazi 27.03.2025 la care participa un nr. de 14 consilieri din totalul de 15 din cati este constituit,

Vazând ca prin H.C.L nr.157/20.02.2025, doamna consilier Borchina Elena Gabriela a fost aleasa presedinte de sedinta;

Luand in discutie referatul de aprobare nr.4312/25.03.2025 prezentat de dl. Schell Robert-primarul orasului Brezoi, raportul de avizare al comisiilor de specialitate raportul de specialitate nr.4314/25.03.2025 intocmit de Serviciul Buget, Contabilitate, Financiar, Investitii, Venituri, Taxe prin care se propune aprobarea bugetului general al orasului Brezoi pe anul 2025 in conformitate cu Legea nr.9/2025 privind bugetul de stat pe anul 2025 si HG nr.281/2025;

Avand in vedere adresa Ministerului Finantelor nr.5333305/06.03.2025, adresa Administratiei Judetene a Finantelor Publice Valcea nr.VLG_STZ-5127/25.03.2025 privind repartizare sume cheltuieli materiale invatamant pe anul 2025 in baza Legii nr.9/2025 si HG nr.281/2025;

In conformitate cu dispozitiile art.39 alin. (6) din Legea nr.273/2006 privind finantele publice locale, cu modificarile si completarile ulterioare, prevederile Legii nr.9/2025 privind bugetul de stat pe anul 2025, Legii nr.227/2015 privind Codul Fiscal, art.I pct.11 din OUG nr.63/2010, dispozitiile art.7 din Legea nr. 52/2003, republicata, privind transparenta decizionala in administratia publica,

In temeiul art.129, alin.(2) lit.b, alin.(4), lit.a, art.139, alin.3, lit.a si art.196 alin.(1), lit.a din OUG nr.57/2019 privind Codul administrativ, cu un nr. de 14 voturi „pentru”

Adopta urmatoarea :

HOTARARE

Art.1: Se aproba bugetul general al orasului Brezoi pe anul 2025 care stabileste venituri in suma totala de 96.279,52 mii lei si cheltuieli in suma totala de 96.279,52 mii lei.

Art.2:Se aproba bugetul local de venituri si cheltuieli al orasului Brezoi pe anul 2025, care se stabileste la venituri in suma totala de 71.946,52 mii lei si cheltuieli in suma totala de 71.946,52 mii lei.

Art.3:Se aproba bugetul activitatilor finantate din venituri proprii si subventii pe anul 2025, pentru Spitalul Orasenesc Brezoi, care stabileste venituri in suma totala de 22.163 mii lei si cheltuieli in suma totala de 22.163 mii lei.

Art.4:Se aproba bugetul activitatilor finantate din venituri proprii si subventii pe anul 2025 pentru SPGCL Brezoi, care stabileste venituri in suma totala de 1.500 mii lei si cheltuieli in suma totala de 1.500 mii lei.

Art.5:Se aproba bugetul activitatilor finantate din venituri proprii si subventii pe anul 2025 pentru Club Sportiv Lotru Brezoi care stabileste venituri in suma totala de 60 mii lei si cheltuieli in suma totala de 60 mii lei.

Art.6:Se aproba bugetul activitatilor finantate din venituri proprii si subventii pe anul 2025 pentru SCPTL Brezoi, care stabileste venituri in suma totala de 610 mii lei si cheltuieli in suma totala de 610 mii lei.

Art.7:Se aproba lista de investitii, pe anul 2025 in suma de 54.324,70 mii lei, care face parte integranta din prezenta hotarare.

Art.8:Se aproba un numar de 58 de asistenti personali ai persoanelor cu handicap ca fiind numarul maxim pe anul 2025.

Art.9:Cheltuielile prevazute in bugetul general pe anul 2025 reprezinta limitele maxime care nu pot fi depasite, iar modificarea limitelor de cheltuieli se va face in conditiile prevazute de lege.

Art.10:Compartimentele de specialitate ale Aparatului de Specialitate al Primarului orasului Brezoi vor verifica masa impozabila referitoare la imobile, terenuri si mijloace de transport in vederea depistarii de noi surse la bugetul local.

Art.11.Se aproba utilizarea fondului de rulment in suma de 1.405.902,46 lei pentru finantarea sectiunii de dezvoltare, care provine din prefinantarea proiectului „Imbunatatirea calitatii vietii in orasul Brezoi, prin infiintarea unui centru multifunctional pentru tineret si prin amenajarea spatiilor urbane” – Cod SMIS 327349, finantat prin POR 2021 -2027, cu aceeasi destinatie.

Art.12: In calitate de ordonator principal de credite, primarul orasului Brezoi verifica modul de incasare si legalitatea folosirii sumelor din bugetul general al orasului Brezoi, informand ori de cate ori este necesar Consiliul Local asupra masurilor ce trebuiesc luate.

Art.13:Ordonatorul principal de credite are obligatia sa incheie contractele cu antreprenorii, constructorii si furnizorii de bunuri sau servicii pentru activitatea anului 2025, numai in limitele creditelor aprobate.

Art.14:Primarul orasului Brezoi va urmari ducerea la indeplinire a prevederilor prezentei hotarari.

Art.15: Prezenta hotarare se va comunica astfel :

- Institutiei Prefectului-Judetul Valcea;
- Primarului orasului Brezoi ;
- Serviciul Buget, Contabilitate, Financiar, Investitii, Venituri, Taxe.

Brezoi, la 27.03.2025

Presedinte de sedinta

Borchina Elena Gabriela



Contrasemneaza pentru legalitate,

Secretar general u.a.t.
Popescu Maria Ramona

BUGETUL LOCAL
 PE ANUL 2025 SI ESTIMARI PENTRU ANII 2026-2028

- mii lei -

DENUMIREA INDICATORILOR	Cod indicator	Buget 2025						Estimari		
		PREVEDERI ANUALE		PREVEDERI TRIMESTRIALE				2026	2027	2028
		TOTAL	din care credite bugetare destinate stingerii platilor restante	Trim. I	Trim. II	Trim. III	Trim. IV			
TOTAL VENITURI (cod 00.02+00.15+00.16+00.17+45.02+46.02+47.02+48.02)	00.01	71.946,52		17.670,90	19.910,04	24.854,94	9.510,64	15.895,51	16.176,96	16.490,48
VENITURI PROPRII (cod 00.02-11.02-37.02+00.15+00.16)	49.90	11.426,62		4.340,80	2.327,94	2.399,94	2.357,94	8.394,00	8.459,00	8.551,00
I. VENITURI CURENTE (cod 00.03+00.12)	00.02	16.909,82		5.154,80	4.453,94	4.131,94	3.169,14	15.895,51	16.176,96	16.490,48
A. VENITURI FISCALE (cod 00.04+00.09+00.10+00.11)	00.03	14.501,82		4.491,30	3.887,44	3.543,44	2.579,64	14.885,51	15.144,96	15.436,48
A1. IMPOZIT PE VENIT, PROFIT SI CASTIGURI DIN CAPITAL (cod 00.05+00.06+00.07)	00.04	4.767,40		1.471,12	1.098,76	1.098,76	1.098,76	4.470,00	4.453,00	4.445,00
A1.2. IMPOZIT PE VENIT, PROFIT, SI CASTIGURI DIN CAPITAL DE LA PERSOANE FIZICE (cod 03.02+04.02)	00.06	4.767,40		1.471,12	1.098,76	1.098,76	1.098,76	4.470,00	4.453,00	4.445,00
Impozit pe venit (cod 03.02.17+03.02.18)	03.02	54,40		13,60	13,60	13,60	13,60	61,00	62,00	64,00
Impozitul pe veniturile din transferul proprietatilor imobiliare din patrimoniul personal	03.02.18	54,40		13,60	13,60	13,60	13,60	61,00	62,00	64,00
Cote si sume defalcate din impozitul pe venit (cod 04.02.01+04.02.04+04.02.05+04.02.06)	04.02	4.713,00		1.457,52	1.088,16	1.085,16	1.085,16	4.409,00	4.391,00	4.381,00
Cote defalcate din impozitul pe venit	04.02.01	3.646,00		944,50	900,50	900,50	900,50	3.755,00	3.741,00	3.734,00
Sume alocate din cotele defalcate din impozitul pe venit pentru echilibrarea bugetelor locale	04.02.04	1.067,00		513,02	184,66	184,66	184,66	654,00	650,00	647,00
A3. IMPOZITE SI TAXE PE PROPRIETATE (cod 07.02)	00.09	2.012,22		540,18	490,68	490,68	490,68	2.068,00	2.114,00	2.177,00
Impozite si taxe pe proprietate (cod 07.02.01+07.02.02+07.02.03+07.02.50)	07.02	2.012,22		540,18	490,68	490,68	490,68	2.068,00	2.114,00	2.177,00
Impozit si taxa pe cladiri (cod 07.02.01.01+07.02.01.02)	07.02.01	1.206,50		329,75	292,25	292,25	292,25	1.232,00	1.256,00	1.280,00
Impozit pe cladiri de la persoane fizice *)	07.02.01.01	X		X	X	X	X	X	X	X
Impozit si taxa pe cladiri de la persoane juridice *)	07.02.01.02	X		X	X	X	X	X	X	X
Impozit si taxa pe teren (cod 07.02.02.01+07.02.02.02+07.02.02.03)	07.02.02	730,72		191,68	179,68	179,68	179,68	758,00	778,00	815,00
Impozit pe terenuri de la persoane fizice *)	07.02.02.01	X		X	X	X	X	X	X	X
Impozit si taxa pe teren de la persoane juridice *)	07.02.02.02	X		X	X	X	X	X	X	X
Impozitul pe terenul din extravilan *)	07.02.02.03	X		X	X	X	X	X	X	X
Taxe judiciare de timbru si alte taxe de timbru	07.02.03	75,00		18,75	18,75	18,75	18,75	78,00	80,00	82,00
A4. IMPOZITE SI TAXE PE BUNURI SI SERVICII (cod 11.02+12.02+15.02+16.02)	00.10	7.722,20		2.480,00	2.298,00	1.954,00	990,20	8.347,51	8.577,96	8.814,48
Sume defalcate din TVA (cod 11.02.01+11.02.02+11.02.05+11.02.06-11.02.09)	11.02	6.889,20		2.220,00	2.126,00	1.732,00	811,20	7.501,51	7.717,96	7.939,48
Sume defalcate din taxa pe valoarea adaugata pentru finantarea cheltuielilor descentralizate la nivelul comunelor, oraselor, municipiilor, sectoarelor si Municipiului Bucuresti	11.02.02	6.468,20		2.005,00	1.924,00	1.730,00	809,20	6.680,51	6.879,96	7.084,48
Sume defalcate din taxa pe valoarea adaugata pentru drumuri	11.02.05	8,00		2,00	2,00	2,00	2,00			
Sume defalcate din taxa pe valoarea adaugata pentru echilibrarea bugetelor locale	11.02.06	413,00		213,00	200,00			821,00	838,00	855,00
Taxe pe servicii specifice (cod 15.02.01+15.02.50)	15.02	67,00		10,00		50,00	7,00	70,00	72,00	75,00
Impozit pe spectacole	15.02.01	67,00		10,00		50,00	7,00	70,00	72,00	75,00
Taxe pe utilizarea bunurilor, autorizarea utilizarii bunurilor sau pe desfasurarea de activitati (cod 16.02.02+16.02.03+16.02.50)	16.02	766,00		250,00	172,00	172,00	172,00	776,00	788,00	800,00

DENUMIREA INDICATORILOR	Cod indicator	Buget 2025						Estimari		
		PREVEDERI ANUALE		PREVEDERI TRIMESTRIALE				2026	2027	2028
		TOTAL	din care credite bugetare destinate stingerii platilor restante	Trim. I	Trim. II	Trim. III	Trim. IV			
Impozit pe mijloacele de transport (cod 16.02.02.01+16.02.02.02)	16.02.02	651,00		218,25	144,25	144,25	144,25	660,00	670,00	680,00
Impozit pe mijloacele de transport detinute de persoane fizice	16.02.02.01	X		X	X	X	X	X	X	X
Impozit pe mijloacele de transport detinute de persoane juridice *)	16.02.02.02	X		X	X	X	X	X	X	X
Taxe si tarife pentru eliberarea de licente si autorizatii de functionare	16.02.03	115,00		31,75	27,75	27,75	27,75	116,00	118,00	120,00
C. VENITURI NEFISCALE (cod 00.13+00.14)	00.12	2.408,00		663,50	566,50	568,50	589,50	1.010,00	1.032,00	1.054,00
C1. VENITURI DIN PROPRIETATE (cod 30.02+31.02)	00.13	241,00		64,00	64,00	56,00	57,00	247,00	253,00	259,00
Venituri din proprietate (cod 30.02.01+30.02.05+30.02.08+30.02.90)	30.02	241,00		64,00	64,00	56,00	57,00	247,00	253,00	259,00
Venituri din concesiuni si inchirieri (cod 30.02.05.01+30.02.05.05+30.02.05.06+30.02.05.30)	30.02.05	241,00		64,00	64,00	56,00	57,00	247,00	253,00	259,00
Redevente miniere	30.02.05.01	16,00		4,00	4,00	4,00	4,00	17,00	18,00	19,00
Alte venituri din concesiuni si inchirieri de catre institutiile publice	30.02.05.30	225,00		60,00	60,00	52,00	53,00	230,00	235,00	240,00
C2. VANZARI DE BUNURI SI SERVICII (cod 33.02+34.02+35.02+36.02+37.02)	00.14	2.167,00		599,50	502,50	532,50	532,50	763,00	779,00	795,00
Venituri din prestari de servicii si alte activitati (cod 33.02.08+33.02.10+33.02.12+33.02.13+33.02.24+33.02.26+33.02.27+33.02.28+33.02.33+33.02.50)	33.02	32,00		9,50	7,50	7,50	7,50	33,00	34,00	35,00
Venituri din prestari de servicii	33.02.08	32,00		9,50	7,50	7,50	7,50	33,00	34,00	35,00
Amenzi, penalitati si confiscari (cod 35.02.01+35.02.02+35.02.03+35.02.50)	35.02	1.910,00		465,00	470,00	475,00	500,00	500,00	510,00	520,00
Venituri din amenzi si alte sanctiuni aplicate potrivit dispozitiilor legale (cod 35.02.01.02)	35.02.01	1.910,00		465,00	470,00	475,00	500,00	500,00	510,00	520,00
Venituri din amenzi si alte sanctiuni aplicate de catre alte institutii de specialitate	35.02.01.02	1.910,00		465,00	470,00	475,00	500,00	500,00	510,00	520,00
Diverse venituri (cod 36.02.01+36.02.05+36.02.06+36.02.07+36.02.11+36.02.14+36.02.22+36.02.23+36.02.31+36.02.32+36.02.47+36.02.50)	36.02	225,00		125,00	25,00	50,00	25,00	230,00	235,00	240,00
Taxe speciale	36.02.06	225,00		125,00	25,00	50,00	25,00	230,00	235,00	240,00
Varsaminte din sectiunea de functionare pentru finantarea sectiunii de dezvoltare a bugetului local (cod -37.02.04)	37.02.03	-359,00			-334,28	-24,72				
Varsaminte din sectiunea de functionare	37.02.04	359,00			334,28	24,72				
III. OPERATIUNI FINANCIARE (cod 40.02+41.02)	00.16	1.406,00		1.406,00						
Incasari din rambursarea Imprumuturilor acordate (cod 40.02.06+40.02.07+40.02.10+40.02.11+40.02.13+40.02.14+40.02.16+40.02.18+40.02.80)	40.02	1.406,00		1.406,00						
Sume din excedentul bugetului local utilizate pentru finantarea cheltuielilor sectiunii de dezvoltare	40.02.14	X		X	X	X	X	X	X	X
IV. SUBVENTII (cod 00.18)	00.17	44.835,10		8.227,50	13.485,10	18.752,00	4.370,50			
SUBVENTII DE LA ALTE NIVELE ALE ADMINISTRATIEI PUBLICE (cod 42.02+43.02)	00.18	44.835,10		8.227,50	13.485,10	18.752,00	4.370,50			
Subventii de la bugetul de stat (cod 42.02.01+42.02.05+42.02.10+42.02.12 la 42.02.16+42.02.18+42.02.20 +42.02.21+42.02.28+42.02.29+42.02.34 + 42.02.35+42.02.40 la 42.02.42+ 42.02.45+42.02.51+42.02.52+42.02.54+42.02.55+42.02.62+42.02.65 la 42.02.67+42.02.69+42.02.73+42.02.77+42.02.79+42.02.80+42.02.81+42.02.82+42.02.84 la 42.02.93+42.02.96+42.02.97)	42.02	37.863,50		8.022,50	12.121,50	16.612,00	2.107,50			
Subventii pentru acordarea ajutorului pentru incalzirea locuintei si a suplimentului pentru energie alocate pentru consumul de combustibil solizi si/sau petrolieri	42.02.34	308,00		30,00	7,00	7,00	264,00			
Subventii din bugetul de stat pentru finantarea sanatatii	42.02.41	54,00		13,50	13,50	13,50	13,50			
Subventii din bugetul de stat alocate conform contractelor incheiate cu directiile de sanatate publica	42.02.65	84,00		21,00	21,00	21,00	21,00			

DENUMIREA INDICATORILOR	Cod indicator	Buget 2025						Estimari		
		PREVEDERI ANUALE		PREVEDERI TRIMESTRIALE				2026	2027	2028
		TOTAL	din care credite bugetare destinate stingerii platilor restante	Trim. I	Trim. II	Trim. III	Trim. IV			
Alocari de sume din PNRR aferente asistentei financiare nerambursabile (cod 42.02.88.01 la 42.02.88.04)	42.02.88	37.417,50		7.958,00	12.080,00	15.570,50	1.809,00			
Fonduri europene nerambursabile	42.02.88.01	31.403,75		6.686,00	10.066,00	13.114,75	1.537,00			
Sume aferente TVA	42.02.88.03	6.013,75		1.272,00	2.014,00	2.455,75	272,00			
Subventii de la alte administratii (cod 43.02.01+43.02.04+43.02.07+43.02.08+43.02.20+43.02.21+43.02.23+43.02.24+43.02.30+43.02.31+43.02.34+43.02.39+43.02.41+43.02.44+43.02.47 la 43.02.50)	43.02	6.971,60		205,00	1.363,60	3.140,00	2.263,00			
Subventii primite de la bugetele consiliilor locale si judetene pentru ajutoare in situatii de extrema dificultate ***)	43.02.08	X		X	X	X	X	X	X	X
Sume alocate din bugetul ANCPPI pentru finantarea lucranilor de inregistrare sistematica din cadrul Programului national de cadastru si carte funciara	43.02.34	65,00		65,00						
Sume alocate din sumele obtinute in urma scoaterii la licitatie a certificatelor de emisii de gaze cu efect de sera pentru finantarea proiectelor de investitii	43.02.44	2.895,00			500,00	1.500,00	695,00			
Sume aferente investitiilor din Fondul pentru modernizare	43.02.47	3.484,00			556,00	1.500,00	1.428,00			
Sume alocate din bugetul AFIR, pentru sustinerea proiectelor din PS 2023-2027	43.02.50	167,60			167,60					
Sume primite de la UE/alti donatori in contul platilor efectuate si prefinantari (cod 45.02.01 la 45.02.05 +45.02.07+45.02.08+45.02.15 la 45.02.21+45.02.48 la 45.02.51+45.02.53+45.02.58 la 45.02.60+45.02.65+45.02.66)	45.02	8.795,60		2.882,60	1.971,00	1.971,00	1.971,00			
Fondul European de Dezvoltare Regionala (FEDR), aferent cadrului financiar 2021-2027 (cod 45.02.48.01 la 45.02.48.03) *)	45.02.48	8.795,60		2.882,60	1.971,00	1.971,00	1.971,00			
Sume primite in contul platilor efectuate in anul curent	45.02.48.01	X		X	X	X	X	X	X	X
Sume primite in contul platilor efectuate in anii anteriori	45.02.48.02	X		X	X	X	X	X	X	X
TOTAL CHELTUIELI (cod 50.02+59.02+63.02+70.02+74.02+79.02)	49.02	71.946,52		15.732,72	21.525,48	24.904,54	9.783,78	13.631,31	13.679,76	13.852,28
Partea I-a SERVICII PUBLICE GENERALE (cod 51.02+54.02+55.02+56.02)	50.02	10.282,05		2.961,02	1.803,67	4.283,68	1.433,68	5.006,00	4.944,00	5.014,00
Autoritati publice si actiuni externe (cod 51.02.01)	51.02	9.895,37		2.863,60	1.806,25	4.186,26	1.339,26	4.874,00	4.944,00	5.014,00
TOTAL CHELTUIELI (SECTIUNEA DE FUNCTIONARE+SECTIUNEA DE DEZVOLTARE)		9.895,37		2.863,60	1.506,25	4.186,26	1.339,26	4.874,00	4.944,00	5.014,00
SECTIUNEA DE FUNCTIONARE (cod 01+79+85)		5.243,37		1.365,60	1.289,25	1.294,26	1.294,26	4.874,00	4.944,00	5.014,00
CHELTUIELI CURENTE (cod 10+20+30+40+50+51SF+55SF+57+59)	01	9.715,37		2.818,60	1.461,25	4.141,26	1.294,26	4.874,00	4.944,00	5.014,00
TITLUL I CHELTUIELI DE PERSONAL (cod 10.01+10.02+10.03)	10	3.405,50		885,32	836,72	841,73	841,73	3.645,00	3.710,00	3.775,00
CheLtuIeLI salariale in bani (cod 10.01.01+10.01.03 la 10.01.17 +10.01.29+10.01.30)	10.01	3.330,48		865,82	818,22	823,22	823,22	X	X	X
Salarii de baza	10.01.01	3.026,00		785,50	743,50	748,50	748,50	X	X	X
Alte sporuri	10.01.06	3,50		3,50				X	X	X
Indemnizatii platite unor persoane din afara unitatii	10.01.12	200,76		50,19	50,19	50,19	50,19	X	X	X
Indemnizatii de delegare	10.01.13	2,12		0,53	0,53	0,53	0,53	X	X	X
Indemnizatii de hrana	10.01.17	98,10		26,10	24,00	24,00	24,00	X	X	X
Contributii (cod 10.03.01 la 10.03.08)	10.03	75,02		19,80	18,60	18,51	18,51	X	X	X
Contributia asiguratorie pentru munca	10.03.07	75,02		19,50	18,50	18,51	18,51	X	X	X
TITLUL II BUNURI SI SERVICII (cod 20.01 la 20.06+20.09 la 20.16+20.18 la 20.27+20.30)	20	1.769,23		463,12	435,37	435,37	435,37	1.229,00	1.234,00	1.239,00
Bunuri si servicii (cod 20.01.01 la 20.01.09+20.01.30)	20.01	1.267,83		323,52	314,77	314,77	314,77	X	X	X
Furnituri de birou	20.01.01	42,00		10,50	10,50	10,50	10,50	X	X	X
Materiale pentru curatenie	20.01.02	12,00		3,00	3,00	3,00	3,00	X	X	X

DENUMIREA INDICATORILOR	Cod indicator	Buget 2025						Estimari		
		PREVEDERI ANUALE		PREVEDERI TRIMESTRIALE				2026	2027	2028
		TOTAL	din care credite bugetare destinate stingerii platilor restante	Trim. I	Trim. II	Trim. III	Trim. IV			
Incazit, iluminat si fortamotrica	20.01.03	98,00		24,80	24,80	24,50	24,50	X	X	X
Apa, canal si salubritate	20.01.04	190,00		47,50	47,50	47,50	47,50	X	X	X
Carturanti si lubrifianti	20.01.05	60,00		15,00	15,00	15,00	15,00	X	X	X
Piese de schimb	20.01.06	20,00		5,00	5,00	5,00	5,00	X	X	X
Posta, telecomunicatii, radio, tv, internet	20.01.08	113,75		35,00	26,25	26,25	26,25	X	X	X
Materiale si prestari de servicii cu caracter functional	20.01.09	732,08		183,02	183,02	183,02	183,02	X	X	X
Bunuri de natura obiectelor de inventar (cod 20.05.01+20.05.03+20.05.30)	20.05	16,00		4,00	4,00	4,00	4,00	X	X	X
Uniforme si echipament	20.05.01	1,00		0,25	0,25	0,25	0,25	X	X	X
Alte obiecte de inventar	20.05.30	15,00		3,75	3,75	3,75	3,75	X	X	X
Deplasari, detasari, transferari (cod 20.06.01+20.06.02)	20.06	7,40		1,85	1,85	1,85	1,85	X	X	X
Deplasari interne, detasari, transferari	20.06.01	7,40		1,85	1,85	1,85	1,85	X	X	X
Consultanta si expertiza	20.12	298,00		73,78	73,78	73,78	73,78	X	X	X
Pregatire profesionala	20.13	10,00		10,00				X	X	X
Studii si cercetari	20.16	100,00		25,00	25,00	25,00	25,00	X	X	X
Cheltuieli judiciare si extrajudiciare derivate din actiuni in reprezentarea intereselor statului, potrivit dispozitiilor legale	20.25	20,00		5,00	5,00	5,00	5,00	X	X	X
Alte cheltuieli (cod 20.30.01 la 20.30.04+20.30.06+20.30.07+20.30.09+20.30.30)	20.30	53,00		20,00	11,00	11,00	11,00	X	X	X
Protocol si reprezentare	20.30.02	10,00		2,50	2,50	2,50	2,50	X	X	X
Prime de asigurare nor-viata	20.30.03	13,00		10,00	1,00	1,00	1,00	X	X	X
Alte cheltuieli cu bunuri si servicii	20.30.30	30,00		7,50	7,50	7,50	7,50	X	X	X
TITLUL XI ALTE CHELTUIELI (cod 59.01+59.02+59.08+59.09+59.11 +59.12 +59.15 +59.17+59.20+59.22 +59.25 +59.30+59.35+59.40+59.41+59.42)	59	68,64		17,16	17,16	17,16	17,16			
Asociatii si fundatii	59.11	68,64		17,16	17,16	17,16	17,16	X	X	X
SECTIUNEA DE DEZVOLTARE (cod 51+55+56+58+60+61+70+79+85)		4.652,00		1.498,00	217,00	2.892,00	45,00			
Titlul XII #Proiecte cofinantate din sumele reprezentand asistenta financiara nerambursabila aferenta PNRR# (cod 60.01 la 60.03 + 60.16)	60	4.472,00		1.463,00	172,00	2.847,00		X	X	X
Fonduri europene nerambursabile	60.01	3.671,00		220,00	59,00	2.392,00		X	X	X
Sume aferente TVA	60.03	801,00		233,00	113,00	455,00		X	X	X
CHELTUIELI DE CAPITAL (cod 71+72+75)	70	180,00		45,00	45,00	45,00	45,00			
TITLUL XIII ACTIVE NEFINANCIARE (cod 71.01 + 71.03)	71	180,00		45,00	45,00	45,00	45,00			
Active fixe (cod 71.0101 la 71.01.03 + 71.01.30)	71.01	180,00		45,00	45,00	45,00	45,00	X	X	X
Alte active fixe	71.01.30	180,00		45,00	45,00	45,00	45,00	X	X	X
Autoritati executive si legislative (cod 51.02.01.03)	51.02.01	9.895,37		2.863,60	1.506,25	4.186,26	1.339,26	4.874,00	4.944,00	5.014,00
Autoritati executive	51.02.01.03	9.895,37		2.863,60	1.506,25	4.186,26	1.339,26	4.874,00	4.944,00	5.014,00
Alte servicii publice generale (cod 54.02.05+54.02.06+54.02.07+54.02.10+54.02.50)	54.02	257,68		64,42	64,42	64,42	64,42			
TOTAL CHELTUIELI (SECTIUNEA DE FUNCTIONARE+SECTIUNEA DE DEZVOLTARE)		267,68		64,42	64,42	64,42	64,42			
SECTIUNEA DE FUNCTIONARE (cod 01+79+85)		257,68		64,42	64,42	64,42	64,42			
CHELTUIELI CURENTE (cod 10+20+30+40+50+51SF+55SF+57+59)	01	257,68		64,42	64,42	64,42	64,42			
TITLUL I CHELTUIELI DE PERSONAL (cod 10.01+10.02+10.03)	10	254,68		63,67	63,67	63,67	63,67			

DENUMIREA INDICATORILOR	Cod indicator	Buget 2025						Estimari		
		PREVEDERI ANUALE		PREVEDERI TRIMESTRIALE				2026	2027	2028
		TOTAL	din care credite bugetare destinate stingerii platilor restante	Trim. I	Trim. II	Trim. III	Trim. IV			
Cheltuieli salariale in bani (cod 10.01.01+10.01.03 la 10.01.17 +10.01.29+10.01.30)	10.01	244,28		61,07	61,07	61,07	61,07	X	X	X
Salarii de baza	10.01.01	232,52		58,13	58,13	58,13	58,13	X	X	X
Indemnizatii de hrana	10.01.17	11,76		2,94	2,94	2,94	2,94	X	X	X
Cheltuieli salariale in natura (cod 10.02.01 la 10.02.06+10.02.30)	10.02	4,80		1,20	1,20	1,20	1,20	X	X	X
Tichete de vacanta	10.02.06	4,80		1,20	1,20	1,20	1,20	X	X	X
Contributii (cod 10.03.01 la 10.03.08)	10.03	5,60		1,40	1,40	1,40	1,40	X	X	X
Contributia asiguratorie pentru munca	10.03.07	5,60		1,40	1,40	1,40	1,40	X	X	X
TITLUL II BUNURI SI SERVICII (cod 20.01 la 20.06+20.09 la 20.16+20.18 la 20.27+20.30)	20	3,00		0,75	0,75	0,75	0,75			
Bunuri si servicii (cod 20.01.01 la 20.01.09+20.01.30)	20.01	3,00		0,75	0,75	0,75	0,75	X	X	X
Materiale si prestari de servicii cu caracter functional	20.01.09	3,00		0,75	0,75	0,75	0,75	X	X	X
Servicii publice comunitare de evidenta a persoanelor	54.02.10	257,68		64,42	64,42	64,42	64,42			
Tranzactii privind datoria publica si Imprumuturi	55.02	129,00		33,00	33,00	33,00	30,00	132,00		
TOTAL CHELTUIELI (SECTIUNEA DE FUNCTIONARE+SECTIUNEA DE DEZVOLTARE)		129,00		33,00	33,00	33,00	30,00	132,00		
SECTIUNEA DE FUNCTIONARE (cod 01+79+85)		129,00		33,00	33,00	33,00	30,00	132,00		
CHELTUIELI CURENTE (cod 10+20+30+40+50+51SF+55SF+57+59)	01	129,00		33,00	33,00	33,00	30,00	132,00		
TITLUL III DOBANZI (cod 30.01 la 30.03)	30	129,00		33,00	33,00	33,00	30,00	132,00		
Dobanzi aferente datoriei publice interne (cod 30.01.01+30.01.02)	30.01	129,00		33,00	33,00	33,00	30,00	X	X	X
Dobanzi aferente datoriei publice interne directe	30.01.01	129,00		33,00	33,00	33,00	30,00	X	X	X
Tranzactii privind datoria publica si imprumuturi	55.02.00	129,00		33,00	33,00	33,00	30,00	132,00		
Partea a II-a APARARE, ORDINE PUBLICA SI SIGURANTA NATIONALA (cod 60.02+61.02)	59.02	246,06		60,54	60,54	62,49	62,49			
Ordine publica si siguranta nationala (cod 61.02.03+61.02.05+61.02.50)	61.02	246,06		60,54	60,54	62,49	62,49			
TOTAL CHELTUIELI (SECTIUNEA DE FUNCTIONARE+SECTIUNEA DE DEZVOLTARE)		246,06		60,54	60,54	62,49	62,49			
SECTIUNEA DE FUNCTIONARE (cod 01+79+85)		246,06		60,54	60,54	62,49	62,49			
CHELTUIELI CURENTE (cod 10+20+30+40+50+51SF+55SF+57+59)	01	246,06		60,54	60,54	62,49	62,49			
TITLUL I CHELTUIELI DE PERSONAL (cod 10.01+10.02+10.03)	10	205,06		50,29	50,29	52,24	52,24			
Cheltuieli salariale in bani (cod 10.01.01+10.01.03 la 10.01.17 +10.01.29+10.01.30)	10.01	198,16		48,59	48,59	50,49	50,49	X	X	X
Salarii de baza	10.01.01	153,80		37,50	37,50	39,40	39,40	X	X	X
Indemnizatii platite unor persoane din afara unitatii	10.01.12	36,00		9,00	9,00	9,00	9,00	X	X	X
Indemnizatii de hrana	10.01.17	8,36		2,09	2,09	2,09	2,09	X	X	X
Cheltuieli salariale in natura (cod 10.02.01 la 10.02.06+10.02.30)	10.02	3,20		0,80	0,80	0,80	0,80	X	X	X
Tichete de vacanta	10.02.06	3,20		0,80	0,80	0,80	0,80	X	X	X
Contributii (cod 10.03.01 la 10.03.08)	10.03	3,70		0,90	0,90	0,95	0,95	X	X	X
Contributia asiguratorie pentru munca	10.03.07	3,70		0,90	0,90	0,95	0,95	X	X	X
TITLUL II BUNURI SI SERVICII (cod 20.01 la 20.06+20.09 la 20.16+20.18 la 20.27+20.30)	20	41,00		10,25	10,25	10,25	10,25			
Bunuri si servicii (cod 20.01.01 la 20.01.09+20.01.30)	20.01	14,00		3,50	3,50	3,50	3,50	X	X	X
Materiale si prestari de servicii cu caracter functional	20.01.09	14,00		3,50	3,50	3,50	3,50	X	X	X

DENUMIREA INDICATORILOR	Cod indicator	Buget 2025						Estimari		
		PREVEDERI ANUALE		PREVEDERI TRIMESTRIALE				2026	2027	2028
		TOTAL	din care credite bugetare destinate stingerii platilor restante	Trim. I	Trlm. II	Trim. III	Trim. IV			
Bunuri de natura obiectelor de inventar (cod 20.05.01+20.05.03+20.05.30)	20.05	16,00		4,00	4,00	4,00	4,00	X	X	X
Alte obiecte de inventar	20.05.30	16,00		4,00	4,00	4,00	4,00	X	X	X
Deplasari, detasari, transferari (cod 20.06.01+20.06.02)	20.06	1,00		0,25	0,25	0,25	0,25	X	X	X
Deplasari interne, detasari, transferari	20.06.01	1,00		0,25	0,25	0,25	0,25	X	X	X
Pregatire profesionala	20.13	10,00		2,50	2,50	2,50	2,50	X	X	X
Protectie civila si protectia contra incendiilor (protectie civila nonmilitara)	61.02.05	246,06		60,54	60,54	62,49	62,49			
Partea a III-a CHELTUIELI SOCIAL-CULTURALE (cod 65.02+66.02+67.02+68.02)	63.02	33.035,54		8.196,40	9.942,40	10.430,00	4.466,74	8.462,11	8.572,56	8.675,08
Invatamant (cod 65.02.03+65.02.04+65.02.05+65.02.07+65.02.11+65.02.12+65.02.13+65.02.50)	65.02	4.218,80		628,60	501,00	1.636,00	1.453,20	1.984,51	2.043,96	2.104,48
TOTAL CHELTUIELI (SECTIUNEA DE FUNCTIONARE+SECTIUNEA DE DEZVOLTARE)		4.218,80		628,60	501,00	1.636,00	1.453,20	1.984,51	2.043,96	2.104,48
SECTIUNEA DE FUNCTIONARE (cod 01+79+85)		1.921,20		581,00	501,00	536,00	303,20	1.984,51	2.043,96	2.104,48
CHELTUIELI CURENTE (cod 10+20+30+40+50+51SF+55SF+57+59)	01	4.218,80		628,60	501,00	1.636,00	1.453,20	1.984,51	2.043,96	2.104,48
TITLUL II BUNURI SI SERVICII (cod 20.01 la 20.06+20.09 la 20.16+20.18 la 20.27+20.30)	20	857,00		250,00	170,00	250,00	187,00	886,00	912,00	939,00
Bunuri si servicii (cod 20.01.01 la 20.01.09+20.01.30)	20.01	857,00		250,00	170,00	250,00	187,00	X	X	X
Materiale si prestari de servicii cu caracter functional	20.01.09	857,00		250,00	170,00	250,00	187,00	X	X	X
TITLUL IX ASISTENTA SOCIALA (cod 57.02+57.04)	57	1.064,20		331,00	331,00	286,00	116,20	1.098,51	1.131,96	1.165,48
Ajutoare sociale (cod 57.02.01 la 57.02.06)	57.02	1.064,20		331,00	331,00	286,00	116,20	X	X	X
Ajutoare sociale in numerar	57.02.01	649,00		201,00	201,00	176,00	71,00	X	X	X
Ajutoare sociale in natura	57.02.02	336,00		105,00	105,00	89,00	37,00	X	X	X
Tichete de cresa si tichete sociale pentru gradinita	57.02.03	79,20		25,00	25,00	21,00	8,20	X	X	X
SECTIUNEA DE DEZVOLTARE (cod 51+55+56+58+60+61+70+79+85)		2.297,60		47,60		1.100,00	1.150,00			
Titlul VIII Proiecte cu finantare din Fonduri externe nerambursabile (FEN) postaderare (cod 56.01 la 56.05+cod 56.07 + 56.08 +56.11+ 56.15 la 56.18 +56.25+56.27+56.28+56.40+56.48 la 56.54+56.58+56.59+56.60+56.65+56.66+56.72+56.75+56.78 la 56.80)	56	2.297,60		47,60		1.100,00	1.150,00			
Programe finantate din Fondul European de Dezvoltare Regionala (FEDR), aferente cadrului financiar 2021-2027 (cod 56.48.01 la 56.48.03)	56.48	2.297,60		47,60		1.100,00	1.150,00	X	X	X
Finantarea externa nerambursabila	56.48.02	2.297,60		47,60		1.100,00	1.150,00	X	X	X
Invatamant prescolar si primar (cod 65.02.03.01+65.02.03.02)	65.02.03	2.297,60		47,60		1.100,00	1.150,00			
Invatamant primar	65.02.03.02	2.297,60		47,60		1.100,00	1.150,00			
Invatamant secundar (cod 65.02.04.01+65.02.04.02+65.02.04.03)	65.02.04	1.500,00		451,00	371,00	420,00	258,00	1.550,00	1.596,00	1.644,00
Invatamant secundar inferior	65.02.04.01	1.500,00		451,00	371,00	420,00	258,00	1.550,00	1.596,00	1.644,00
Alte cheltuieli in domeniul Invatamantului	65.02.50	421,20		130,00	130,00	116,00	45,20	434,51	447,96	460,48
Sanatate (cod 66.02.06+66.02.08+66.02.50)	66.02	15.446,36		3.967,09	5.631,09	5.581,09	267,09	458,00	461,00	464,00
TOTAL CHELTUIELI (SECTIUNEA DE FUNCTIONARE+SECTIUNEA DE DEZVOLTARE)		15.446,36		3.967,09	5.631,09	5.581,09	267,09	458,00	461,00	464,00
SECTIUNEA DE FUNCTIONARE (cod 01+79+85)		459,36		92,09	149,09	99,09	119,09	458,00	461,00	464,00
CHELTUIELI CURENTE (cod 10+20+30+40+50+51SF+55SF+57+59)	01	15.446,36		3.967,09	5.631,09	5.581,09	267,09	458,00	461,00	464,00
TITLUL I CHELTUIELI DE PERSONAL (cod 10.01+10.02+10.03)	10	156,36		39,09	39,09	39,09	39,09	158,00	161,00	164,00

DENUMIREA INDICATORILOR	Cod indicator	Buget 2025						Estimari		
		PREVEDERI ANUALE		PREVEDERI TRIMESTRIALE				2026	2027	2028
		TOTAL	din care credite bugetare destinate stingerii platilor restante	Trim. I	Trim. II	Trim. III	Trim. IV			
Cheltuieli salariale in bani (cod 10.01.01+10.01.03 la 10.01.17 +10.01.29+10.01.30)	10.01	152,76		38,19	38,19	38,19	38,19	X	X	X
Salarii de baza	10.01.01	144,40		36,10	36,10	36,10	36,10	X	X	X
Indemnizatii de hrana	10.01.17	8,36		2,09	2,09	2,09	2,09	X	X	X
Contributii (cod 10.03.01 la 10.03.08)	10.03	3,60		0,90	0,90	0,90	0,90	X	X	X
Contributia asiguratorie pentru munca	10.03.07	3,60		0,90	0,90	0,90	0,90	X	X	X
TITLUL II BUNURI SI SERVICII (cod 20.01 la 20.06+20.09 la 20.16+20.18 la 20.27+20.30)	20	3,00		3,00						
Medicamente si materiale sanitare (cod 20.04.01 la 20.04.04)	20.04	3,00		3,00				X	X	X
Medicamente	20.04.01	2,00		2,00				X	X	X
Materiale sanitare	20.04.02	1,00		1,00				X	X	X
TITLUL VI TRANSFERURI INTRE UNITATI ALE ADMINISTRATIEI PUBLICE (cod 51.01)	51SF	300,00		50,00	110,00	60,00	80,00	300,00	300,00	300,00
Transferuri curente (cod 51.01.01+51.01.03+51.01.05+51.01.14+51.01.15+51.01.24+51.01.26+51.01.31+51.01.37+51.01.39 + 51.01.46+51.01.49+51.01.60+51.01.61+51.01.64+51.01.70+51.01.73+51.01.74+51.01.76+51.01.85)	51.01	300,00		50,00	110,00	60,00	80,00	X	X	X
Transferuri catre institutii publice	51.01.01	300,00		50,00	110,00	60,00	80,00	X	X	X
SECTIUNEA DE DEZVOLTARE (cod 51+55+56+58+60+61+70+79+85)		14.987,00		3.875,00	5.482,00	5.482,00	148,00			
Titlul XII #Proiecte cu finantare din sursele reprezentand asistenta financiara nerambursabila aferenta PNRR# (cod 60.01 la 60.03 + 60.16)	60	14.987,00		3.875,00	5.482,00	5.482,00	148,00	X	X	X
Fonduri europene nerambursabile	60.01	12.594,00		3.256,00	4.607,00	4.607,00	124,00	X	X	X
Sume aferente TVA	60.03	2.393,00		619,00	875,00	875,00	24,00	X	X	X
Servicii medicale in unitati sanitare cu paturi (cod 66.02.06.01+66.02.06.03)	66.02.06	15.287,00		3.925,00	5.592,00	5.542,00	228,00	300,00	300,00	300,00
Spitale generale	66.02.06.01	15.287,00		3.925,00	5.592,00	5.542,00	228,00	300,00	300,00	300,00
Servicii de sanatate publica	66.02.08	159,36		42,09	39,09	39,09	39,09	158,00	161,00	164,00
Cultura, recreere si religie (cod 67.02.03+67.02.05+67.02.06+67.02.50)	67.02	8.442,73		2.255,90	2.450,63	1.868,10	1.868,10	1.000,60	1.002,60	1.004,60
TOTAL CHELTUIELI (SECTIUNEA DE FUNCTIONARE+SECTIUNEA DE DEZVOLTARE)		8.442,73		2.255,90	2.450,63	1.868,10	1.868,10	1.000,60	1.002,60	1.004,60
SECTIUNEA DE FUNCTIONARE (cod 01+79+85)		1.444,73		631,40	326,13	243,60	243,60	1.000,60	1.002,60	1.004,60
CHELTUIELI CURENTE (cod 10+20+30+40+50+51SF+55SF+57+59)	01	7.942,73		2.255,90	1.950,63	1.868,10	1.868,10	1.000,60	1.002,60	1.004,60
TITLUL I CHELTUIELI DE PERSONAL (cod 10.01+10.02+10.03)	10	171,60		42,90	42,90	42,90	42,90	170,00	172,00	174,00
Cheltuieli salariale in bani (cod 10.01.01+10.01.03 la 10.01.17 +10.01.29+10.01.30)	10.01	167,60		41,90	41,90	41,90	41,90	X	X	X
Salarii de baza	10.01.01	159,20		39,80	39,80	39,80	39,80	X	X	X
Indemnizatii de hrana	10.01.17	8,40		2,10	2,10	2,10	2,10	X	X	X
Contributii (cod 10.03.01 la 10.03.08)	10.03	4,00		1,00	1,00	1,00	1,00	X	X	X
Contributia asiguratorie pentru munca	10.03.07	4,00		1,00	1,00	1,00	1,00	X	X	X
TITLUL II BUNURI SI SERVICII (cod 20.01 la 20.06+20.09 la 20.16+20.18 la 20.27+20.30)	20	92,53		2,50	88,03	2,50	2,50	10,00	10,00	10,00
Bunuri si servicii (cod 20.01.01 la 20.01.09+20.01.30)	20.01	40,00		2,50	32,50	2,50	2,50	X	X	X
Materiale si prestari de servicii cu caracter functional	20.01.09	40,00		2,50	32,50	2,50	2,50	X	X	X
Reparatii curente	20.02	52,53			52,53			X	X	X

DENUMIREA INDICATORILOR	Cod indicator	Buget 2025						Estimari		
		PREVEDERI ANUALE		PREVEDERI TRIMESTRIALE				2026	2027	2028
		TOTAL	din care credite bugetare destinate stingerii platilor restante	Trim. I	Trim. II	Trim. III	Trim. IV			
TITLUL VI TRANSFERURI INTRE UNITATI ALE ADMINISTRATIEI PUBLICE (cod 51.01)	51SF	820,60		226,00	198,20	198,20	198,20	820,60	820,60	820,60
Transferuri curente (cod 51.01.01+51.01.03+51.01.05+51.01.14+51.01.15+51.01.24+51.01.26+51.01.31+51.01.37+51.01.39 + 51.01.46+51.01.49+51.01.60+51.01.61+51.01.64+51.01.70+51.01.73+51.01.74+51.01.76+51.01.85)	51.01	820,60		226,00	198,20	198,20	198,20	X	X	X
Transferuri catre institutii publice	51.01.01	820,60		226,00	198,20	198,20	198,20	X	X	X
TITLUL XI ALTE CHELTUIELI (cod 59.01+59.02+59.08+59.09+59.11 +59.12 +59.15 +59.17+59.20+59.22 +59.25 +59.30+59.35+59.40+59.41+59.42)	59	360,00		360,00						
Sustinerea cultelor	59.12	360,00		360,00				X	X	X
SECTIUNEA DE DEZVOLTARE (cod 51+55+56+58+60+61+70+79+85)		6.998,00		1.624,50	2.124,50	1.624,50	1.624,50			
Titlul VIII Proiecte cu finantare din Fonduri externe nerambursabile (FEN) postaderare (cod 56.01 la 56.05+cod 56.07 + 56.08 +56.11+ 56.15 la 56.18 +56.25+56.27+56.28+56.40+56.48 la 56.54+56.58+56.59+56.60+56.65+56.66+56.72+56.75+56.78 la 56.80)	56	6.498,00		1.624,50	1.624,50	1.624,50	1.624,50			
Programe finantate din Fondul European de Dezvoltare Regionala (FEDR), aferente cadrului financiar 2021-2027 (cod 56.48.01 la 56.48.03)	56.48	6.498,00		1.624,50	1.624,50	1.624,50	1.624,50	X	X	X
Finantarea externa nerambursabila	56.48.02	6.498,00		1.624,50	1.624,50	1.624,50	1.624,50	X	X	X
CHELTUIELI DE CAPITAL (cod 71+72+75)	70	500,00			500,00					
TITLUL XIII ACTIVE NEFINANCIARE (cod 71.01 + 71.03)	71	500,00			500,00					
Active fixe (cod 71.01.01 la 71.01.03 + 71.01.30)	71.01	500,00			500,00			X	X	X
Alte active fixe	71.01.30	500,00			500,00			X	X	X
Servicii culturale (cod 67.02.03.02+67.02.03.03+67.02.03.04+67.02.03.05+67.02.03.06+67.02.03.07+67.02.03.08 +67.02.03.12+67.02.03.30)	67.02.03	500,00			500,00					
Casa de cultura	67.02.03.06	500,00			500,00					
Servicii recreative si sportive (cod 67.02.05.01+67.02.05.02+67.02.05.03)	67.02.05	7.582,73		1.895,90	1.950,63	1.868,10	1.868,10	1.000,60	1.002,60	1.004,60
Sport	67.02.05.01	6.739,60		1.699,90	1.679,90	1.679,90	1.679,90	240,00	242,00	244,00
Intretinere gradini publice, parcuri, zone verzi, baze sportive si de agrement	67.02.05.03	843,13		196,00	270,73	188,20	188,20	760,60	760,60	760,60
Servicii religioase	67.02.06	360,00		360,00						
Asigurari si asistenta sociala (cod 68.02.04+68.02.05+68.02.06+68.02.10+68.02.11+68.02.12+68.02.15+68.02.50)	68.02	4.927,65		1.344,81	1.359,68	1.344,81	878,35	5.019,00	5.065,00	5.102,00
TOTAL CHELTUIELI (SECTIUNEA DE FUNCTIONARE+SECTIUNEA DE DEZVOLTARE)		4.927,65		1.344,81	1.359,68	1.344,81	878,35	5.019,00	5.065,00	5.102,00
SECTIUNEA DE FUNCTIONARE (cod 01+79+85)		4.927,65		1.344,81	1.359,68	1.344,81	878,35	5.019,00	5.065,00	5.102,00
CHELTUIELI CURENTE (cod 10+20+30+40+50+51SF+55SF+57+59)	01	4.927,65		1.344,81	1.359,68	1.344,81	878,35	5.019,00	5.065,00	5.102,00
TITLUL I CHELTUIELI DE PERSONAL (cod 10.01+10.02+10.03)	10	3.345,86		824,88	837,75	824,88	858,35	3.435,00	3.478,00	3.510,00
Cheltuieli salariale in bani (cod 10.01.01+10.01.03 la 10.01.17 +10.01.29+10.01.30)	10.01	3.274,38		807,01	819,88	807,01	840,48	X	X	X
Salarii de baza	10.01.01	2.879,36		719,84	719,84	719,84	719,84	X	X	X
Indemnizatii platite unor persoane din afara unitatii	10.01.12	149,30		25,74	38,61	25,74	59,21	X	X	X
Indemnizatii de hrana	10.01.17	245,72		61,43	61,43	61,43	61,43	X	X	X
Contributii (cod 10.03.01 la 10.03.08)	10.03	71,48		17,87	17,87	17,87	17,87	X	X	X
Contributia asiguratorie pentru munca	10.03.07	71,48		17,87	17,87	17,87	17,87	X	X	X

DENUMIREA INDICATORILOR	Cod indicator	Buget 2025						Estimari		
		PREVEDERI ANUALE		PREVEDERI TRIMESTRIALE				2026	2027	2028
		TOTAL	din care credite bugetare destinate stingerii platilor restante	Trim. I	Trim. II	Trim. III	Trim. IV			
TITLUL II BUNURI SI SERVICII (cod 20.01 la 20.06+20.09 la 20.16+20.18 la 20.27+20.30)	20	4,00			2,00		2,00	5,00	5,00	5,00
Hrana (cod 20.03.01+20.03.02)	20.03	4,00			2,00		2,00	X	X	X
Hrana pentru oameni	20.03.01	4,00			2,00		2,00	X	X	X
TITLUL IX ASISTENTA SOCIALA (cod 57.02+57.04)	57	1.577,79		519,93	519,93	519,93	18,00	1.579,00	1.582,00	1.587,00
Ajutoare sociale (cod 57.02.01 la 57.02.06)	57.02	1.577,79		519,93	519,93	519,93	18,00	X	X	X
Ajutoare sociale in numerar	57.02.01	1.577,79		519,93	519,93	519,93	18,00	X	X	X
Asistenta sociala in caz de boli si invaliditati (cod 68.02.05.02)	68.02.05	4.785,41		1.310,25	1.323,12	1.310,25	841,79	4.874,00	4.920,00	4.957,00
Asistenta sociala in caz de invaliditate	68.02.05.02	4.785,41		1.310,25	1.323,12	1.310,25	841,79	4.874,00	4.920,00	4.957,00
Prevenirea excluderii sociale (cod 68.02.15.01+68.02.15.02)	68.02.15	72,00		18,00	18,00	18,00	18,00	72,00	72,00	72,00
Ajutor social	68.02.15.01	72,00		18,00	18,00	18,00	18,00	72,00	72,00	72,00
Alte cheltuieli in domeniul asigurarilor si asistentei sociale (cod 68.02.50.50)	68.02.50	70,24		16,56	18,56	16,56	18,56	73,00	73,00	73,00
Alte cheltuieli in domeniul asistentei sociale	68.02.50.50	70,24		16,56	18,56	16,56	18,56	73,00	73,00	73,00
Partea a IV-a SERVICII SI DEZVOLTARE PUBLICA, LOCUINTE, MEDIU SI APE (cod 70.02+74.02)	69.02	25.946,42		3.729,23	8.885,23	9.839,73	3.492,23			
Locuinte, servicii si dezvoltare publica (cod 70.02.03+70.02.05+70.02.06+70.02.07+70.02.50)	70.02	5.948,52		750,13	2.229,13	2.368,13	1.601,13			
TOTAL CHELTUIELI (SECTIUNEA DE FUNCTIONARE+SECTIUNEA DE DEZVOLTARE)		5.948,52		750,13	2.229,13	2.368,13	1.601,13			
SECTIUNEA DE FUNCTIONARE (cod 01+79+85)		757,52		238,13	173,13	173,13	173,13			
CHELTUIELI CURENTE (cod 10+20+30+40+50+51SF+55SF+57+59)	01	4.253,52		250,13	729,13	1.673,13	1.601,13			
TITLUL II BUNURI SI SERVICII (cod 20.01 la 20.06+20.09 la 20.16+20.18 la 20.27+20.30)	20	757,52		238,13	173,13	173,13	173,13			
Bunuri si servicii (cod 20.01.01 la 20.01.09+20.01.30)	20.01	471,00		166,50	101,50	101,50	101,50	X	X	X
Incalzit, iluminat si forta motrica	20.01.03	330,00		82,50	82,50	82,50	82,50	X	X	X
Materiale si prestari de servicii cu caracter functional	20.01.09	76,00		19,00	19,00	19,00	19,00	X	X	X
Alte bunuri si servicii pentru intretinere si functionare	20.01.30	55,00		65,00				X	X	X
Consultanta si expertiza	20.12	100,00		25,00	25,00	25,00	25,00	X	X	X
Studii si cercetari	20.16	126,52		31,63	31,63	31,63	31,63	X	X	X
Alte cheltuieli (cod 20.30.01 la 20.30.04+20.30.06+20.30.07+20.30.09+20.30.30)	20.30	50,00		15,00	15,00	15,00	15,00	X	X	X
Chirii	20.30.04	50,00		15,00	15,00	15,00	15,00	X	X	X
SECTIUNEA DE DEZVOLTARE (cod 51+55+56+58+60+61+70+79+85)		6.191,00		812,00	2.086,00	2.198,00	1.428,00			
TITLUL X Proiecte cu finantare din fonduri externe nerambursabile aferente cadrului financiar 2014-2020 si din Fondul de modernizare (cod 58.01 la 58.05+58.11+58.12+58.15+58.16+58.30 la 58.33)	58	3.484,00			556,00	1.500,00	1.428,00	X	X	X
Sume aferente proiectelor finantate din Fondul de modernizare	58.42	3.484,00			556,00	1.500,00	1.428,00	X	X	X
Sume din Fondul de modernizare	58.42.01	2.556,00			556,00	1.000,00	1.000,00	X	X	X
Sume aferente contributiei proprii a beneficiarilor	58.42.02	928,00				500,00	428,00	X	X	X
Titlul XII #Proiecte cu finantare din sumele reprezentand asistenta financiara nerambursabila aferenta PNRR# (cod 60.01 la 60.03 + 60.16)	60	12,00		12,00				X	X	X
Fonduri europene nerambursabile	60.01	10,00		10,00				X	X	X
Sume aferente TVA	60.03	2,00		2,00				X	X	X

DENUMIREA INDICATORILOR	Cod indicator	Buget 2025						Estimari		
		PREVEDERI ANUALE		PREVEDERI TRIMESTRIALE				2026	2027	2028
		TOTAL	din care credite bugetare destinate stingerii platilor restante	Trim. I	Trim. II	Trim. III	Trim. IV			
CHELTUIELI DE CAPITAL (cod 71+72+75)	70	2.695,00		500,00	1.500,00	695,00				
TITLUL XIII ACTIVE NEFINANCIARE (cod 71.01 + 71.03)	71	2.695,00		500,00	1.500,00	695,00				
Active fixe (cod 71.01.01 la 71.01.03 + 71.01.30)	71.01	2.695,00		500,00	1.800,00	695,00	X	X	X	
Masini, echipamente si mijloace de transport	71.01.02	1.695,00			1.000,00	695,00	X	X	X	
Alte active fixe	71.01.30	1.000,00		500,00	500,00		X	X	X	
Iluminat public si electrificari rurale	70.02.06	6.883,52		685,13	2.229,13	2.368,13			1.601,13	
Alte servicii in domeniile locuintelor, serviciilor si dezvoltarii comunale	70.02.50	65,00		65,00						
Protectia mediului (cod 74.02.03+74.02.05+74.02.06+74.02.50)	74.02	18.997,90		2.979,10	6.656,10	7.471,60			1.891,10	
TOTAL CHELTUIELI (SECTIUNEA DE FUNCTIONARE+SECTIUNEA DE DEZVOLTARE)		18.997,90		2.979,10	6.656,10	7.471,60			1.891,10	
SECTIUNEA DE FUNCTIONARE (cod 01+79+85)		1.051,40		361,10	230,10	230,10			230,10	
CHELTUIELI CURENTE (cod 10+20+30+40+50+51SF+55SF+57+59)	01	18.997,90		2.979,10	6.656,10	7.471,60			1.891,10	
TITLUL II BUNURI SI SERVICII (cod 20.01 la 20.06+20.09 la 20.16+20.18 la 20.27+20.30)	20	312,00		78,00	78,00	78,00			78,00	
Bunuri si servicii (cod 20.01.01 la 20.01.09+20.01.30)	20.01	252,00		63,00	63,00	63,00	X	X	X	
Apa, canal si salubritate	20.01.04	160,00		40,00	40,00	40,00	X	X	X	
Materiale si prestari de servicii cu caracter functional	20.01.09	92,00		23,00	23,00	23,00	X	X	X	
Bunuri de natura obiectelor de inventar (cod 20.05.01+20.05.03+20.05.30)	20.05	60,00		15,00	15,00	15,00	X	X	X	
Alte obiecte de inventar	20.05.30	60,00		15,00	15,00	15,00	X	X	X	
TITLUL VI TRANSFERURI INTRE UNITATI ALE ADMINISTRATIEI PUBLICE (cod 51.01)	51SF	739,40		283,10	152,10	152,10			152,10	
Transferuri curente (cod 51.01.01+51.01.03+51.01.05+51.01.14+51.01.15+51.01.24+51.01.26+51.01.31+51.01.37+51.01.39 + 51.01.46+51.01.49+51.01.60+51.01.61+51.01.64+51.01.70+51.01.73+51.01.74+51.01.76+51.01.85)	51.01	739,40		283,10	152,10	152,10	X	X	X	
Transferuri catre institutii publice	51.01.01	739,40		283,10	152,10	152,10	X	X	X	
SECTIUNEA DE DEZVOLTARE (cod 51+55+56+58+60+61+70+79+85)		17.946,50		2.618,00	6.426,00	7.241,50			1.661,00	
Titlul XII #Proiecte cu finantare din sumele reprezentand asistenta financiara nerambursabila aferenta PNRR# (cod 60.01 la 60.03 + 60.16)	60	17.946,50		2.618,00	6.426,00	7.241,50	X	X	X	
Fonduri europene nerambursabile	60.01	15.128,75		2.200,00	5.400,00	6.115,75	X	X	X	
Sume aferente TVA	60.03	2.817,75		418,00	1.026,00	1.125,75	X	X	X	
Salubritate si gestiunea deseurilor (cod 74.02.05.01+74.02.05.02)	74.02.05	5.436,90		2.979,10	706,10	1.521,60			230,10	
Salubritate	74.02.05.01	5.436,90		2.979,10	706,10	1.521,60			230,10	
Canalizarea si tratarea apelor reziduale	74.02.06	13.561,00			5.950,00	5.950,00			1.661,00	
Partea a V-a ACTIUNI ECONOMICE (cod 80.02+81.02+83.02+84.02+87.02)	79.02	2.436,45		785,53	1.033,84	288,64		163,20	163,20	
Actiuni generale economice, comerciale si de munca (cod 80.02.01+80.02.02)	80.02	330,80		98,40	150,80	40,80		163,20	163,20	
TOTAL CHELTUIELI (SECTIUNEA DE FUNCTIONARE+SECTIUNEA DE DEZVOLTARE)		330,80		98,40	150,80	40,80		163,20	163,20	
SECTIUNEA DE FUNCTIONARE (cod 01+79+85)		163,20		40,80	40,80	40,80		163,20	163,20	
CHELTUIELI CURENTE (cod 10+20+30+40+50+51SF+55SF+57+59)	01	163,20		40,80	40,80	40,80		163,20	163,20	
TITLUL I CHELTUIELI DE PERSONAL (cod 10.01+10.02+10.03)	10	80,20		20,05	20,05	20,05		80,20	80,20	

DENUMIREA INDICATORILOR	Cod indicator	Buget 2025						Estimari		
		PREVEDERI ANUALE		PREVEDERI TRIMESTRIALE				2026	2027	2028
		TOTAL	din care credite bugetare destinate stingerii platilor restante	Trim. I	Trim. II	Trim. III	Trim. IV			
Cheltuieli salariale in bani (cod 10.01.01+10.01.03 la 10.01.17 +10.01.29+10.01.30)	10.01	78,20		19,55	19,55	19,55	19,55	X	X	X
Salarii de baza	10.01.01	74,00		18,50	18,50	18,50	18,50	X	X	X
Indemnizatii de hrana	10.01.17	4,20		1,05	1,05	1,05	1,05	X	X	X
Contributii (cod 10.03.01 la 10.03.08)	10.03	2,00		0,50	0,50	0,50	0,50	X	X	X
Contributia asiguratorie pentru munca	10.03.07	2,00		0,50	0,50	0,50	0,50	X	X	X
TITLUL II BUNURI SI SERVICII (cod 20.01 la 20.06+20.09 la 20.16+20.18 la 20.27+20.30)	20	83,00		20,75	20,75	20,75	20,75	83,00	83,00	83,00
Bunuri si servicii (cod 20.01.01 la 20.01.09+20.01.30)	20.01	79,00		19,75	19,75	19,75	19,75	X	X	X
Carburanti si lubrifianti	20.01.05	10,00		2,50	2,50	2,50	2,50	X	X	X
Materiale si prestari de servicii cu caracter functional	20.01.09	69,00		17,25	17,25	17,25	17,25	X	X	X
Alte cheltuieli (cod 20.30.01 la 20.30.04+20.30.06+20.30.07+20.30.09+20.30.30)	20.30	4,00		1,00	1,00	1,00	1,00	X	X	X
Prime de asigurare non-viata	20.30.03	4,00		1,00	1,00	1,00	1,00	X	X	X
SECTIUNEA DE DEZVOLTARE (cod 51+55+56+58+60+61+70+79+85)		167,60		57,60	110,00					
CHELTUIELI DE CAPITAL (cod 71+72+75)	70	167,60		57,60	110,00					
TITLUL XIII ACTIVE NEFINANCIARE (cod 71.01 + 71.03)	71	167,60		57,60	110,00					
Active fixe (cod 71.01.01 la 71.01.03 + 71.01.30)	71.01	167,60		57,60	110,00			X	X	X
Masini, echipamente si mijloace de transport	71.01.02	167,60		57,60	110,00			X	X	X
Actiuni generale economice si comerciale (cod 80.02.01.06+80.02.01.09+80.02.01.10+80.02.01.30)	80.02.01	330,80		98,40	150,80	40,80	40,80	163,20	163,20	163,20
Prevenire si combatere inundatii si gheturi	80.02.01.06	330,80		98,40	150,80	40,80	40,80	163,20	163,20	163,20
Transporturi (cod 84.02.03+84.02.04+84.02.06+84.02.50)	84.02	2.105,65		687,13	882,84	247,84	287,84			
TOTAL CHELTUIELI (SECTIUNEA DE FUNCTIONARE+SECTIUNEA DE DEZVOLTARE)		2.105,65		687,13	882,84	247,84	287,84			
SECTIUNEA DE FUNCTIONARE (cod 01+79+85)		1.020,65		277,13	247,84	247,84	247,84			
CHELTUIELI CURENTE (cod 10+20+30+40+50+51SF+55SF+57+59)	01	725,53		210,85	171,56	171,56	171,56			
TITLUL I CHELTUIELI DE PERSONAL (cod 10.01+10.02+10.03)	10	160,40		40,10	40,10	40,10	40,10			
Cheltuieli salariale in bani (cod 10.01.01+10.01.03 la 10.01.17 +10.01.29+10.01.30)	10.01	156,40		39,10	39,10	39,10	39,10	X	X	X
Salarii de baza	10.01.01	148,00		37,00	37,00	37,00	37,00	X	X	X
Indemnizatii de hrana	10.01.17	8,40		2,10	2,10	2,10	2,10	X	X	X
Contributii (cod 10.03.01 la 10.03.08)	10.03	4,00		1,00	1,00	1,00	1,00	X	X	X
Contributia asiguratorie pentru munca	10.03.07	4,00		1,00	1,00	1,00	1,00	X	X	X
TITLUL II BUNURI SI SERVICII (cod 20.01 la 20.06+20.09 la 20.16+20.18 la 20.27+20.30)	20	93,00		30,75	20,75	20,75	20,75			
Bunuri si servicii (cod 20.01.01 la 20.01.09+20.01.30)	20.01	25,00		6,25	6,25	6,25	6,25	X	X	X
Carburanti si lubrifianti	20.01.05	15,00		3,75	3,75	3,75	3,75	X	X	X
Materiale si prestari de servicii cu caracter functional	20.01.09	10,00		2,50	2,50	2,50	2,50	X	X	X
Reparatii curente	20.02	58,00		14,50	14,50	14,50	14,50	X	X	X
Alte cheltuieli (cod 20.30.01 la 20.30.04+20.30.06+20.30.07+20.30.09+20.30.30)	20.30	10,00		10,00				X	X	X
Prime de asigurare non-viata	20.30.03	10,00		10,00				X	X	X
TITLUL VI TRANSFERURI INTRE UNITATI ALE ADMINISTRATIEI PUBLICE (cod 51.01)	51SF	462,13		130,00	110,71	110,71	110,71			

DENUMIREA INDICATORILOR	Cod indicator	Buget 2025						Estimari		
		PREVEDERI ANUALE		PREVEDERI TRIMESTRIALE				2026	2027	2028
		TOTAL	din care credite bugetare destinate stingerii platilor restante	Trim. I	Trim. II	Trim. III	Trim. IV			
Transferuri curente (cod 51.01.01+51.01.03+51.01.05+51.01.14+51.01.15+51.01.24+51.01.26+51.01.31+51.01.37+51.01.39 + 51.01.46+51.01.49+51.01.60+51.01.61+51.01.64+51.01.70+51.01.73+51.01.74+51.01.76+51.01.85)	51.01	462,13		130,00	110,71	110,71	110,71	X	X	X
Transferuri catre institutii publice	51.01.01	462,13		130,00	110,71	110,71	110,71	X	X	X
79. OPERATIUNI FINANCIARE (cod 80+81)	79	305,12		76,28	76,28	76,28	76,28			
TITLUL XVII RAMBURSARI DE CREDITE (cod 81.01+81.02+81.05)	81	305,12		76,28	76,28	76,28	76,28			
Rambursari de credite interne (cod 81.02.01+81.02.02+81.02.05)	81.02	305,12		76,28	76,28	76,28	76,28	X	X	X
Rambursari de credite aferente datoriei publice interne locale	81.02.05	305,12		76,28	76,28	76,28	76,28	X	X	X
SECTIUNEA DE DEZVOLTARE (cod 51+55+56+58+60+61+70+79+85)		1.085,00		410,00	635,00		40,00			
Titlul XII #Proiecte cu finantare din sumele reprezentand asistenta financiara nerambursabila aferenta PNRR# (cod 60.01 la 60.03 + 60.16)	60	10,00		10,00				X	X	X
Fonduri europene nerambursabile	60.01	10,00		10,00				X	X	X
CHELTUIELI DE CAPITAL (cod 71+72+75)	70	1.075,00		400,00	635,00		40,00			
TITLUL XIII ACTIVE NEFINANCIARE (cod 71.01 + 71.03)	71	1.075,00		400,00	635,00		40,00			
Active fixe (cod 71.01.01 la 71.01.03 + 71.01.30)	71.01	1.075,00		400,00	635,00		40,00	X	X	X
Constructii	71.01.01	1.000,00		400,00	600,00			X	X	X
Alte active fixe	71.01.30	75,00			35,00		40,00	X	X	X
Transport rutier (cod 84.02.03.01+84.02.03.02+84.02.03.03)	84.02.03	1.910,25		630,78	836,49	201,49	241,49			
Drumuri si poduri	84.02.03.01	1.098,00		414,50	614,50	14,50	54,50			
Transport in comun	84.02.03.02	812,25		216,28	221,99	186,99	186,99			
Alte cheltuieli in domeniul transporturilor	84.02.50	195,40		56,35	46,35	46,35	46,35			
VII. REZERVE, EXCEDENT / DEFICIT	96.02			1.938,18	-1.615,44	-49,60	-273,14	2.264,20	2.497,20	2.638,20
EXCEDENT 98.02.96 + 98.02.97	98.02			1.938,18				2.264,20	2.497,20	2.638,20
Excedentul sectiunii de functionare	98.02.96			334,28				2.264,20	2.497,20	2.638,20
Excedentul sectiunii de dezvoltare	98.02.97			1.603,90		31,22				
DEFICIT 1) 99.02.96 + 99.02.97	99.02				-1.615,44	-49,60	-273,14			
Deficitul sectiunii de functionare	99.02.96				-173,82	-80,82	-79,64			
Deficitul sectiunii de dezvoltare	99.02.97				-1.441,62		-193,50			

NOTA:

- 1) numai de la regiile autonome și societățile comerciale de subordonare locală care realizează proiecte cu finanțare externă, conform Codului fiscal
 *) Detalierea se face numai în execuție
 **) Nu se completează în etapa de planificare
 ***) Se utilizează de beneficiarii FEN (perioada de programare bugetară a UE 2007-2013) care au depus cereri de rambursare până la 31.12.2015
 ****) Se utilizează de beneficiarii FEN din perioada de programare bugetară a UE 2014-2020
 ^) Se completează de către beneficiarii FEN (PNDR 2007-2013) măsura 322 și 125 reevaluat cu finalizare 2017
 - Fiecare capitol, subcapitol și paragraf de cheltuieli se detaliază în mod corespunzător, conform clasificății economice.

Președinte de ședință
 Bochiuș Elena Gabriela

Secretar General
 Popescu Lamara

JUDEȚUL:
Unitatea administrativ-teritorială:

Formular : 11/02

ANEXA NR 2

**BUGETUL INSTITUTIILOR PUBLICE SI ACTIVITATILOR FINANTATE INTEGRAL
SAU PARTIAL DIN VENITURI PROPRII, PE ANUL 2025 SI ESTIMARI PENTRU ANII 2026-2028**

- mii lei -

DENUMIREA INDICATORILOR	Cod indicator	Budet 2025						Estimari		
		PREVEDERI ANUALE		PREVEDERI TRIMESTRIALE				2026	2027	2028
		TOTAL	din care credite bugetare destinate stingerii platilor restante	Trim. I	Trim. II	Trim. III	Trim. IV			
TOTAL VENITURI (cod 00.02+00.15+00.16+00.17+45.10+46.10+48.10)	00.01	22.163,00		5.664,25	5.522,25	5.472,25	5.504,25	13.163,00	13.163,00	13.163,00
I. VENITURI CURENTE (cod 00.03+00.12)	00.02	9.863,00		2.614,25	2.412,25	2.412,25	2.424,25	9.863,00	9.863,00	9.863,00
C. VENITURI NEFISCALE (cod 00.13+00.14)	00.12	9.863,00		2.614,25	2.412,25	2.412,25	2.424,25	9.863,00	9.863,00	9.863,00
C2. VANZARI DE BUNURI SI SERVICII (cod 33.10+34.10+35.10+36.10+37.10)	00.14	9.863,00		2.614,25	2.412,25	2.412,25	2.424,25	9.863,00	9.863,00	9.863,00
Venituri din prestari de servicii si alte activitati (cod 33.10.05+33.10.08+33.10.09+33.10.13+33.10.14+33.10.16+33.10.17+33.10.19+33.10.20+33.10.21+33.10.30 la 33.10.32+33.10.50)	33.10	9.863,00		2.614,25	2.412,25	2.412,25	2.424,25	9.863,00	9.863,00	9.863,00
Venituri din prestari de servicii	33.10.08	150,00		40,00	40,00	40,00	30,00	150,00	150,00	150,00
Venituri din contractele incheiate cu casele de asigurari sociale de sanatate	33.10.21	9.556,00		2.533,50	2.333,50	2.333,50	2.355,50	9.556,00	9.556,00	9.556,00
Venituri din contractele incheiate cu directiile de sanatate publica din sume alocate de la bugetul de stat	33.10.30	157,00		40,75	38,75	38,75	38,75	157,00	157,00	157,00
Varsaminte din sectiunea de functionare pentru finantarea sectiunii de dezvoltare a bugetului local (cod -37.10.04)	37.10.03	-170,00		-40,00	-40,00	-40,00	-50,00			
Varsaminte din sectiunea de functionare	37.10.04	170,00		40,00	40,00	40,00	50,00			
IV. SUBVENTII (cod 00.18)	00.17	12.300,00		3.050,00	3.110,00	3.060,00	3.088,00	3.300,00	3.300,00	3.300,00
SUBVENTII DE LA ALTE NIVELE ALE ADMINISTRATIEI PUBLICE (cod 42.10+43.10)	00.18	12.300,00		3.050,00	3.110,00	3.060,00	3.080,00	3.300,00	3.300,00	3.300,00
SUBVENTII DE LA ALTE ADMINISTRATII (cod 43.10.09+43.10.10+43.10.14+43.10.15+43.10.16+43.10.17+43.10.19+43.10.25 la 43.10.27+43.10.31+43.10.32+43.10.33+43.10.37+43.10.38+43.10.40+43.10.45+43.10.50)	43.10	12.300,00		3.050,00	3.110,00	3.060,00	3.080,00	3.300,00	3.300,00	3.300,00
Subventii de la bugetele locale pentru spitale	43.10.10	300,00		50,00	110,00	60,00	80,00	300,00	300,00	300,00
Subventii din bugetul Fondului national unic de asigurari sociale de sanatate pentru acoperirea cresterilor salariale	43.10.33	12.000,00		3.000,00	3.000,00	3.000,00	3.000,00	3.000,00	3.000,00	3.000,00
TOTAL CHELTUIELI - SECTIUNEA DE FUNCTIONARE + SECTIUNEA DE DEZVOLTARE (cod 50.10+59.10+63.10+70.10+74.10+79.10)	49.10	22.163,00		5.664,25	5.522,25	5.472,25	5.504,25	21.993,00	21.993,00	21.993,00
TOTAL CHELTUIELI (SECTIUNEA DE FUNCTIONARE+SECTIUNEA DE DEZVOLTARE)		22.163,00		5.664,25	5.522,25	5.472,25	5.504,25	21.993,00	21.993,00	21.993,00
SECTIUNEA DE FUNCTIONARE (cod 01+79+85)		21.993,00		5.624,25	5.482,25	5.432,25	5.454,25	21.993,00	21.993,00	21.993,00
CHELTUIELI CURENTE (cod 10+20+30+40+50+51SF+55SF+57+59)	01	21.993,00		5.624,25	5.482,25	5.432,25	5.454,25	21.993,00	21.993,00	21.993,00
TITLUL I CHELTUIELI DE PERSONAL (cod 10.01+10.02+10.03)	10	17.145,00		4.274,75	4.274,75	4.274,75	4.320,75	17.347,00	17.347,00	17.347,00
Cheletuieli salariale in bani (cod 10.01.01+10.01.03 la 10.01.17 +10.01.29+10.01.30)	10.01	16.771,00		4.180,75	4.180,75	4.180,75	4.228,75	X	X	X
Salarii de baza	10.01.01	13.380,00		3.332,50	3.332,50	3.332,50	3.382,50	X	X	X
Sporuri pentru conditii de munca	10.01.05	1.052,00		263,00	263,00	263,00	263,00	X	X	X
Alte sporuri	10.01.06	900,00		225,00	225,00	225,00	225,00	X	X	X
Fond aferent platii cu ora	10.01.11	800,00		200,00	200,00	200,00	200,00	X	X	X
Indemnizatii de hrana	10.01.17	485,00		121,25	121,25	121,25	121,25	X	X	X

DENUMIREA INDICATORILOR	Cod indicator	Buget 2025						Estimari		
		PREVEDERI ANUALE		PREVEDERI TRIMESTRIALE				2026	2027	2028
		TOTAL	din care credite bugetare destinate stingerii platilor restante	Trim. I	Trim. II	Trim. III	Trim. IV			
Alte drepturi salariale in bani	10.01.30	154,00		39,00	39,00	39,00	37,00	X	X	X
Cheltuieli salariale in natura (cod 10.02.01 la 10.02.06+10.02.30)	10.02							X	X	X
Tichete de vacanta	10.02.06							X	X	X
Contributii (cod 10.03.01 la 10.03.08)	10.03	374,00		94,00	94,00	94,00	92,00	X	X	X
Contributia asiguratorie pentru munca	10.03.07	374,00		94,00	94,00	94,00	92,00	X	X	X
TITLUL II BUNURI SI SERVICII (cod 20.01 la 20.06+20.09 la 20.16+20.18 la 20.27+20.30)	20	4.758,00		1.327,00	1.185,00	1.135,00	1.111,00	4.556,00	4.556,00	4.556,00
Bunuri si servicii (cod 20.01.01 la 20.01.09+20.01.30)	20.01	2.285,00		571,50	571,50	571,50	570,50	X	X	X
Furnituri de birou	20.01.01	40,00		10,00	10,00	10,00	10,00	X	X	X
Materiale pentru curatenie	20.01.02	35,00		9,00	9,00	9,00	8,00	X	X	X
Incalzit, Iluminat si forta motrica	20.01.03	400,00		100,00	100,00	100,00	100,00	X	X	X
Apa, canal si salubritate	20.01.04	200,00		50,00	50,00	50,00	50,00	X	X	X
Posta, telecomunicatii, radio, tv, internet	20.01.08	10,00		2,50	2,50	2,50	2,50	X	X	X
Materiale si prestari de servicii cu caracter functional	20.01.09	300,00		75,00	75,00	75,00	75,00	X	X	X
Alte bunuri si servicii pentru intretinere si functionare	20.01.30	1.300,00		325,00	325,00	325,00	325,00	X	X	X
Reparatii curente	20.02	250,00		50,00	100,00	40,00	50,00	X	X	X
Hrana (cod 20.03.01+20.03.02)	20.03	360,00		90,00	90,00	90,00	90,00	X	X	X
Hrana pentru oameni	20.03.01	360,00		90,00	90,00	90,00	90,00	X	X	X
Medicamente si materiale sanitare (cod 20.04.01 la 20.04.04)	20.04	1.352,00		489,50	287,50	287,50	287,50	X	X	X
Medicamente	20.04.01	802,00		352,00	150,00	150,00	150,00	X	X	X
Materiale sanitare	20.04.02	150,00		37,50	37,50	37,50	37,50	X	X	X
Reactivi	20.04.03	350,00		87,50	87,50	87,50	87,50	X	X	X
Dezinfectanti	20.04.04	50,00		12,50	12,50	12,50	12,50	X	X	X
Bunuri de natura obiectelor de inventar (cod 20.05.01+20.05.03+20.05.30)	20.05	340,00		80,00	100,00	80,00	80,00	X	X	X
Uniforme si echipament	20.05.01	20,00		2,50	12,50	2,50	2,50	X	X	X
Lenjerie si accesorii de pat	20.05.03	20,00		2,50	12,50	2,50	2,50	X	X	X
Alte obiecte de inventar	20.05.30	300,00		75,00	75,00	75,00	75,00	X	X	X
Deplasari, detasari, transferari (cod 20.06.01+20.06.02)	20.06	4,00		1,00	1,00	1,00	1,00	X	X	X
Deplasari interne, detasari, transferari	20.06.01	4,00		1,00	1,00	1,00	1,00	X	X	X
Materiale de laborator	20.09	17,00		5,00	5,00	5,00	2,00	X	X	X
Consultanta si expertiza	20.12	40,00		5,00	5,00	25,00	5,00	X	X	X
Pregatire profesionala	20.13	30,00		15,00	5,00	5,00	5,00	X	X	X
Protectia muncii	20.14	10,00		2,50	2,50	2,50	2,50	X	X	X
Alte cheltuieli (cod 20.30.01 la 20.30.04+20.30.06+20.30.07+20.30.09+20.30.30)	20.30	70,00		17,50	17,50	17,50	17,50	X	X	X
Chiri	20.30.04	40,00		10,00	10,00	10,00	10,00	X	X	X
Alte cheltuieli cu bunuri si servicii	20.30.30	30,00		7,50	7,50	7,50	7,50	X	X	X
TITLUL XI ALTE CHELTUIELI (cod 59.01+59.02+59.08+59.09+59.11 +59.12 +59.15 +59.17+59.20+59.22 +59.25 +59.30+59.35+59.40+59.41+59.42)	59	90,00		22,50	22,50	22,50	22,50	90,00	90,00	90,00
Sume aferente persoanelor cu handicap neincadrate	59.40	90,00		22,50	22,50	22,50	22,50	X	X	X
SECTIUNEA DE DEZVOLTARE (cod 51+55+56+58+60+61+70+79+85)		170,00		40,00	40,00	40,00	50,00			

DENUMIREA INDICATORILOR	Cod indicator	Buget 2025						Estimari		
		PREVEDERI ANUALE		PREVEDERI TRIMESTRIALE				2026	2027	2028
		TOTAL	din care credite bugetare destinate stingerii platilor restante	Trim. I	Trim. II	Trim. III	Trim. IV			
CHELTUIELI DE CAPITAL (cod 71+72+75)	70	170,00		40,00	40,00	40,00	50,00			
TITLUL XIII ACTIVE NEFINANCIARE (cod 71.01 + 71.03)	71	170,00		40,00	40,00	40,00	50,00			
Active fixe (cod 71.01.01 la 71.01.03 + 71.01.30)	71.01	170,00		40,00	40,00	40,00	50,00	X	X	X
Masini, echipamente si mijloace de transport	71.01.02	170,00		40,00	40,00	40,00	50,00	X	X	X
Partea a III-a CHELTUIELI SOCIAL-CULTURALE (cod 65.10+66.10+67.10+68.10)	63.10	22.163,00		5.664,25	5.522,25	5.472,25	5.504,25	21.993,00	21.993,00	21.993,00
Sanatate (cod 66.10.06+66.10.08+66.10.50)	66.10	22.163,00		5.664,25	5.522,25	5.472,25	5.504,25	21.993,00	21.993,00	21.993,00
TOTAL CHELTUIELI (SECTIUNEA DE FUNCTIONARE+SECTIUNEA DE DEZVOLTARE)		22.163,00		5.664,25	5.522,25	5.472,25	5.504,25	21.993,00	21.993,00	21.993,00
SECTIUNEA DE FUNCTIONARE (cod 01+79+85)		21.993,00		5.624,25	5.482,25	5.432,25	5.454,25	21.993,00	21.993,00	21.993,00
CHELTUIELI CURENTE (cod 10+20+30+40+50+51SF+55SF+57+59)	01	21.993,00		5.624,25	5.482,25	5.432,25	5.454,25	21.993,00	21.993,00	21.993,00
TITLUL I CHELTUIELI DE PERSONAL (cod 10.01+10.02+10.03)	10	17.145,00		4.274,75	4.274,75	4.274,75	4.320,75	17.347,00	17.347,00	17.347,00
Cheltuieli salariale in bani (cod 10.01.01+10.01.03 la 10.01.17 +10.01.29+10.01.30)	10.01	16.771,00		4.180,75	4.180,75	4.180,75	4.228,75	X	X	X
Salarii de baza	10.01.01	13.380,00		3.332,50	3.332,50	3.332,50	3.382,50	X	X	X
Sporuri pentru conditii de munca	10.01.05	1.052,00		263,00	263,00	263,00	263,00	X	X	X
Alte sporuri	10.01.06	900,00		225,00	225,00	225,00	225,00	X	X	X
Fond aferent platii cu ora	10.01.11	800,00		200,00	200,00	200,00	200,00	X	X	X
Indemnizatii de hrana	10.01.17	485,00		121,25	121,25	121,25	121,25	X	X	X
Alte drepturi salariale in bani	10.01.30	154,00		39,00	39,00	39,00	37,00	X	X	X
Cheltuieli salariale in natura (cod 10.02.01 la 10.02.06+10.02.30)	10.02							X	X	X
Tichete de vacanta	10.02.06							X	X	X
Contributii (cod 10.03.01 la 10.03.08)	10.03	374,00		94,00	94,00	94,00	92,00	X	X	X
Contributia asiguratorie pentru munca	10.03.07	374,00		94,00	94,00	94,00	92,00	X	X	X
TITLUL II BUNURI SI SERVICII (cod 20.01 la 20.06+20.09 la 20.16+20.18 la 20.27+20.30)	20	4.758,00		1.327,00	1.185,00	1.135,00	1.111,00	4.556,00	4.556,00	4.556,00
Bunuri si servicii (cod 20.01.01 la 20.01.09+20.01.30)	20.01	2.285,00		571,50	571,50	571,50	570,50	X	X	X
Furnituri de birou	20.01.01	40,00		10,00	10,00	10,00	10,00	X	X	X
Materiale pentru curatenie	20.01.02	35,00		9,00	9,00	9,00	8,00	X	X	X
Incalzit, iluminat si forta motrica	20.01.03	400,00		100,00	100,00	100,00	100,00	X	X	X
Apa, canal si salubritate	20.01.04	200,00		50,00	50,00	50,00	50,00	X	X	X
Posta, telecomunicatii, radio, tv, internet	20.01.08	10,00		2,50	2,50	2,50	2,50	X	X	X
Materiale si prestari de servicii cu caracter functional	20.01.09	300,00		75,00	75,00	75,00	75,00	X	X	X
Alte bunuri si servicii pentru intretinere si functionare	20.01.30	1.300,00		325,00	325,00	325,00	325,00	X	X	X
Reparatii curente	20.02	250,00		50,00	100,00	50,00	50,00	X	X	X
Hrana (cod 20.03.01+20.03.02)	20.03	360,00		90,00	90,00	90,00	90,00	X	X	X
Hrana pentru oameni	20.03.01	360,00		90,00	90,00	90,00	90,00	X	X	X
Medicamente si materiale sanitare (cod 20.04.01 la 20.04.04)	20.04	1.352,00		489,50	287,50	287,50	287,50	X	X	X
Medicamente	20.04.01	802,00		352,00	150,00	150,00	150,00	X	X	X
Materiale sanitare	20.04.02	150,00		37,50	37,50	37,50	37,50	X	X	X
Reactivi	20.04.03	350,00		87,50	87,50	87,50	87,50	X	X	X
Dezinfectanti	20.04.04	50,00		12,50	12,50	12,50	12,50	X	X	X

DENUMIREA INDICATORILOR	Cod indicator	Buget 2025						Estimari		
		PREVEDERI ANUALE		PREVEDERI TRIMESTRIALE				2026	2027	2028
		TOTAL	din care credite bugetare destinate stingerii platilor restante	Trim. I	Trim. II	Trim. III	Trim. IV			
Bunuri de natura obiectelor de inventar (cod 20.05.01+20.05.03+20.05.30)	20.05	340,00		80,00	100,00	80,00	80,00	X	X	X
Uniforme si echipament	20.05.01	20,00		2,50	12,50	2,50	2,50	X	X	X
Lenjerie si accesorii de pat	20.05.03	20,00		2,50	12,50	2,50	2,50	X	X	X
Alte obiecte de inventar	20.05.30	300,00		75,00	75,00	75,00	75,00	X	X	X
Deplasari, detasari, transferari (cod 20.06.01+20.06.02)	20.06	4,00		1,00	1,00	1,00	1,00	X	X	X
Deplasari interne, detasari, transferari	20.06.01	4,00		1,00	1,00	1,00	1,00	X	X	X
Materiale de laborator	20.09	17,00		5,00	5,00	5,00	2,00	X	X	X
Consultanta si expertiza	20.12	40,00		5,00	5,00	25,00	5,00	X	X	X
Pregatire profesionala	20.13	30,00		15,00	5,00	5,00	5,00	X	X	X
Protectia muncii	20.14	10,00		2,50	2,50	2,50	2,50	X	X	X
Alte cheltuieli (cod 20.30.01 la 20.30.04+20.30.06+20.30.07+20.30.09+20.30.30)	20.30	70,00		17,50	17,50	17,50	17,50	X	X	X
Chirii	20.30.04	40,00		10,00	10,00	10,00	10,00	X	X	X
Alte cheltuieli cu bunuri si servicii	20.30.30	30,00		7,50	7,50	7,50	7,50	X	X	X
TITLUL XI ALTE CHELTUIELI (cod 59.01+59.02+59.08+59.09+59.11 +59.12 +59.15 +59.17+59.20+59.22 +59.25 +59.30+59.35+59.40+59.41+59.42)	59	90,00		22,50	22,50	22,50	22,50	90,00	90,00	90,00
Sume aferente persoanelor cu handicap neincadrate	59.40	90,00		22,50	22,50	22,50	22,50	X	X	X
SECTIUNEA DE DEZVOLTARE (cod 51+55+56+58+60+61+70+79+85)		170,00		40,00	40,00	40,00	50,00			
CHELTUIELI DE CAPITAL (cod 71+72+75)	70	170,00		40,00	40,00	40,00	50,00			
TITLUL XIII ACTIVE NEFINANCIARE (cod 71.01 + 71.03)	71	170,00		40,00	40,00	40,00	50,00			
Active fixe (cod 71.01.01 la 71.01.03 + 71.01.30)	71.01	170,00		40,00	40,00	40,00	50,00	X	X	X
Masini, echipamente si mijloace de transport	71.01.02	170,00		40,00	40,00	40,00	50,00	X	X	X
Servicii medicale in unitati sanitare cu paturi (cod 66.10.06.01+66.10.06.03)	66.10.06	22.163,00		5.664,25	5.522,25	5.472,25	5.504,25	21.993,00	21.993,00	21.993,00
Spitale generale	66.10.06.01	22.163,00		5.664,25	5.522,25	5.472,25	5.504,25	21.993,00	21.993,00	21.993,00
Partea VII-a REZERVE, EXCEDENT / DEFICIT	96.10							-8.830,00	-8.830,00	-8.830,00
DEFICIT 1) 99.10.96 + 99.10.97	99.10							-8.830,00	-8.830,00	-8.830,00
Deficitul sectiunii de functionare	99.10.96							-8.830,00	-8.830,00	-8.830,00

NOTA:

- *) Detalierea se face numai in executie
 **) Nu se completeaza in etapa de planificare
 ***) Se utilizeaza de beneficiarii FEN (perioada de programare bugetara a UE 2007-2013) care au depus cereri de rambursare pana la 31.12.2015
 ****) Se utilizeaza de beneficiarii FEN din perioada de programare bugetara a UE 2014-2020
 ^) Se completeaza de catre beneficiarii FEN (PNDR 2007-2013) masura 322 si 125 reevaluat cu finalizare 2017
 - Fiecare capitol, subcapitol si paragraf de cheltuieli se detaliaza in mod corespunzator, conform clasificatiei economice.

Prezidentul de sedinta
 Borclumei Elena Gabriela

Secretar General
 Popescu Ramona

BUGETUL INSTITUTIILOR PUBLICE SI ACTIVITATILOR FINANTATE INTEGRAL
SAU PARTIAL DIN VENITURI PROPRII, PE ANUL 2025 SI ESTIMARI PENTRU ANII 2026-2028

- mii lei -

DENUMIREA INDICATORILOR	Cod indicator	Buget 2025						Estimari		
		PREVEDERI ANUALE		PREVEDERI TRIMESTRIALE				2026	2027	2028
		TOTAL	din care credite bugetare destinate stingerii platilor restante	T im. I	Trim. II	Trim. III	Trim. IV			
TOTAL VENITURI (cod 00.02+00.15+00.16+00.17+45.10+46.10+48.10)	0.01	1.500,00		479,10	340,30	340,30	340,30	1.500,00	1.500,00	1.500,00
IV. SUBVENTII (cod 00.18)	0.17	1.500,00		479,10	340,30	340,30	340,30	1.500,00	1.500,00	1.500,00
SUBVENTII DE LA ALTE NIVELE ALE ADMINISTRATIEI PUBLICE (cod 42.10+43.10)	0.18	1.500,00		479,10	340,30	340,30	340,30	1.500,00	1.500,00	1.500,00
SUBVENTII DE LA ALTE ADMINISTRATII (cod 43.10.09+43.10.10+43.10.14+43.10.15+43.10.16+43.10.17+43.10.19+43.10.25 la 43.10.27+43.10.31+43.10.32+43.10.33+43.10.37+43.10.38+43.10.40+43.10.45+43.10.50)	43.1	1.500,00		479,10	340,30	340,30	340,30	1.500,00	1.500,00	1.500,00
Subventii pentru institutii publice	43.10.09	1.500,00		479,10	340,30	340,30	340,30	1.500,00	1.500,00	1.500,00
TOTAL CHELTUIELI - SECTIUNEA DE FUNCTIONARE + SECTIUNEA DE DEZVOLTARE (cod 50.10+59.10+63.10+70.10+74.10+79.10)	49.1	1.500,00		479,10	340,30	340,30	340,30			
TOTAL CHELTUIELI (SECTIUNEA DE FUNCTIONARE+SECTIUNEA DE DEZVOLTARE)		1.500,00		479,10	340,30	340,30	340,30	739,40	739,40	739,40
SECTIUNEA DE FUNCTIONARE (cod 01+79+85)		1.500,00		479,10	340,30	340,30	340,30	739,40	739,40	739,40
CHELTUIELI CURENTE (cod 10+20+30+40+50+51SF+55SF+57+59)	01	1.500,00		479,10	340,30	340,30	340,30	739,40	739,40	739,40
TITLUL I CHELTUIELI DE PERSONAL (cod 10.01+10.02+10.03)	10	925,20		231,30	231,30	231,30	231,30	328,40	328,40	328,40
Cheletuiei salariale in bani (cod 10.01.01+10.01.03 la 10.01.17 +10.01.29+10.01.30)	10.01	904,80		226,20	226,20	226,20	226,20	X	X	X
Salarii de baza	10.01.01	850,00		212,50	212,50	212,50	212,50	X	X	X
Indemnizatii de hrana	10.01.17	54,80		13,70	13,70	13,70	13,70	X	X	X
Contributii (cod 10.03.01 la 10.03.08)	10.03	20,40		5,10	5,10	5,10	5,10	X	X	X
Contributia asiguratorie pentru munca	10.03.07	20,40		5,10	5,10	5,10	5,10	X	X	X
TITLUL II BUNURI SI SERVICII (cod 20.01 la 20.06+20.09 la 20.16+20.18 la 20.27+20.30)	20	574,80		247,80	109,00	109,00	109,00	411,00	411,00	411,00
Bunuri si servicii (cod 20.01.01 la 20.01.09+20.01.30)	20.01	573,00		246,00	109,00	109,00	109,00	X	X	X
Apa, canal si salubritate	20.01.04	246,00		66,00	60,00	60,00	60,00	X	X	X
Carburanti si lubrifianti	20.01.05	55,00		28,00	9,00	9,00	9,00	X	X	X
Materiale si prestari de servicii cu caracter functional	20.01.09	242,00		152,00	30,00	30,00	30,00	X	X	X
Ale bunuri si servicii pentru intretinere si functionare	20.01.30	30,00			10,00	10,00	10,00	X	X	X
Deplasari, detasari, transferari (cod 20.06.01+20.06.02)	20.06	1,80		1,80				X	X	X
Deplasari interne, detasari, transferari	20.06.01	1,80		1,80				X	X	X
Partea a III-a CHELTUIELI SOCIAL-CULTURALE (cod 65.10+66.10+67.10+68.10)	63.1	750,60		196,00	188,20	188,20	188,20			
Cultura, recreere si religie (cod 67.10.03+67.10.05+67.10.50)	67.1	750,60		196,00	188,20	188,20	188,20			
TOTAL CHELTUIELI (SECTIUNEA DE FUNCTIONARE+SECTIUNEA DE DEZVOLTARE)		760,60		196,00	188,20	188,20	188,20			
SECTIUNEA DE FUNCTIONARE (cod 01+79+85)		760,60		196,00	188,20	188,20	188,20			
CHELTUIELI CURENTE (cod 10+20+30+40+50+51SF+55SF+57+59)	01	760,60		196,00	188,20	188,20	188,20			

DENUMIREA INDICATORILOR	Cod indicator	Buget 2025						Estimari		
		PREVEDERI ANUALE		PREVEDERI TRIMESTRIALE				2026	2027	2028
		TOTAL	din care credite bugetare destinate stingerii platilor restante	Trim. I	Trim. II	Trim. III	Trim. IV			
TITLUL I CHELTUIELI DE PERSONAL (cod 10.01+10.02+10.03)	10	596,80		149,20	149,20	149,20	149,20			
Cheltuieli salariale in bani (cod 10.01.01+10.01.03 la 10.01.17 +10.01.29+10.01.30)	10.01	583,60		145,90	145,90	145,90	145,90	X	X	X
Salarii de baza	10.01.01	550,00		137,50	137,50	137,50	137,50	X	X	X
Indemnizatii de hrana	10.01.17	33,60		8,40	8,40	8,40	8,40	X	X	X
Contributii (cod 10.03.01 la 10.03.08)	10.03	13,20		3,30	3,30	3,30	3,30	X	X	X
Contributia asiguratorie pentru munca	10.03.07	13,20		3,30	3,30	3,30	3,30	X	X	X
TITLUL II BUNURI SI SERVICII (cod 20.01 la 20.06+20.09 la 20.16+20.18 la 20.27+20.30)	20	163,80		46,80	39,00	39,00	39,00			
Bunuri si servicii (cod 20.01.01 la 20.01.09+20.01.30)	20.01	162,00		45,00	39,00	39,00	39,00	X	X	X
Carburanti si lubrifianti	20.01.05	55,00		28,00	9,00	9,00	9,00	X	X	X
Materiale si prestari de servicii cu caracter functional	20.01.09	77,00		17,00	20,00	20,00	20,00	X	X	X
Alte bunuri si servicii pentru intretinere si functionare	20.01.30	30,00			10,00	10,00	10,00	X	X	X
Deplasari, detasari, transferari (cod 20.06.01+20.06.02)	20.06	1,80		1,80				X	X	X
Deplasari interne, detasari, transferari	20.06.01	1,80		1,80				X	X	X
Alte servicii in domeniile culturii, recreerii si religiei	67.10.50	760,60		196,00	188,20	188,20	188,20			
Partea a IV-a SERVICII SI DEZVOLTARE PUBLICA, LOCUINTE, MEDIU SI APE (cod 70.10+74.10)	69.1	739,40		283,10	152,10	152,10	152,10			
Protectia mediului (cod 74.10.03+74.10.04+74.10.05)	74.1	739,40		283,10	152,10	152,10	152,10			
TOTAL CHELTUIELI (SECTIUNEA DE FUNCTIONARE+SECTIUNEA DE DEZVOLTARE)		739,40		283,10	152,10	152,10	152,10	739,40	739,40	739,40
SECTIUNEA DE FUNCTIONARE (cod 01+79+85)		739,40		283,10	152,10	152,10	152,10	739,40	739,40	739,40
CHELTUIELI CURENTE (cod 10+20+30+40+50+51SF+55SF+57+59)	01	739,40		283,10	152,10	152,10	152,10	739,40	739,40	739,40
TITLUL I CHELTUIELI DE PERSONAL (cod 10.01+10.02+10.03)	10	328,40		82,10	82,10	82,10	82,10	328,40	328,40	328,40
Cheltuieli salariale in bani (cod 10.01.01+10.01.03 la 10.01.17 +10.01.29+10.01.30)	10.01	321,20		80,30	80,30	80,30	80,30	X	X	X
Salarii de baza	10.01.01	300,00		75,00	75,00	75,00	75,00	X	X	X
Indemnizatii de hrana	10.01.17	21,20		5,30	5,30	5,30	5,30	X	X	X
Contributii (cod 10.03.01 la 10.03.08)	10.03	7,20		1,80	1,80	1,80	1,80	X	X	X
Contributia asiguratorie pentru munca	10.03.07	7,20		1,80	1,80	1,80	1,80	X	X	X
TITLUL II BUNURI SI SERVICII (cod 20.01 la 20.06+20.09 la 20.16+20.18 la 20.27+20.30)	20	411,00		201,00	70,00	70,00	70,00	411,00	411,00	411,00
Bunuri si servicii (cod 20.01.01 la 20.01.09+20.01.30)	20.01	411,00		201,00	70,00	70,00	70,00	X	X	X
Apa, canal si salubritate	20.01.04	246,00		66,00	60,00	60,00	60,00	X	X	X
Materiale si prestari de servicii cu caracter functional	20.01.09	165,00		135,00	10,00	10,00	10,00	X	X	X
Salubritate si gestiunea deseurilor (cod 74.10.05.01+74.10.05.02)	74.10.05	739,40		283,10	152,10	152,10	152,10			
Salubritate	74.10.05.01	739,40		283,10	152,10	152,10	152,10			
Partea VII-a REZERVE, EXCEDENT / DEFICIT	98.1							1.500,00	1.500,00	1.500,00
EXCEDENT 98.10.96 + 98.10.97	98.1							1.500,00	1.500,00	1.500,00
Excedentul sectiunii de functionare	98.10.96							1.500,00	1.500,00	1.500,00

DENUMIREA INDICATORILOR	Cod indicator	Buget 2025				Estimari				
		PREVEDERI ANUALE		PREVEDERI TRIMESTRIALE				2026	2027	2028
		TOTAL	din care credite bugetare destinate stingerii platilor restante	Trim. I	Trim. II	Trim. III	Trim. IV			

NOTA:

- *) Detalierea se face numai in executie
- **) Nu se completează în etapa de planificare
- ***) Se utilizează de beneficiarii FEN (perioada de programare bugetară a UE 2007-2013) care au deus cereri de rambursare până la 31.12.2015
- ****) Se utilizează de beneficiarii FEN din perioada de programare bugetară a UE 2014-2020
- ^) Se completează de către beneficiarii FEN (PNDR 2007-2013) măsura 322 și 125 reevaluat cu finalizare 2017
- Fiecare capitol, subcapitol și paragraf de cheltuieli se detaliază în mod corespunzător, conform clasificăției economice.

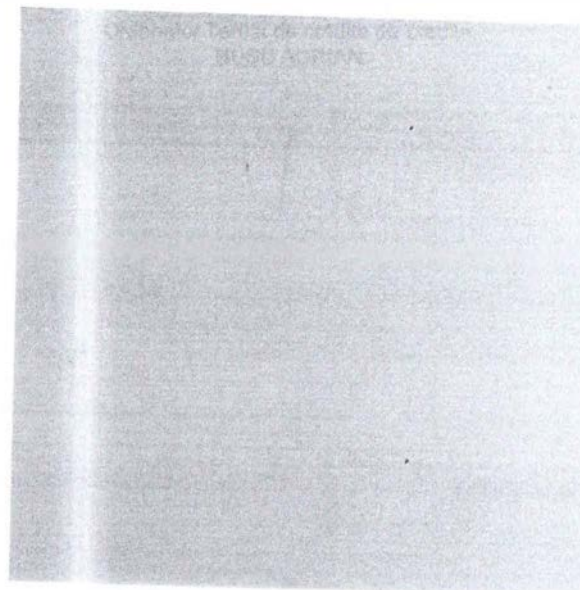



 Președinte de sedinta
 Doamna Elena Gabriela

Secretar General
 Popescu Ramona

**BUGETUL INSTITUTIILOR PUBLICE SI ACTIVITATILOR FINANTATE INTEGRAL
SAU PARTIAL DIN VENITURI PROPRII, PE ANUL 2025 SI ESTIMARI PENTRU ANII 2026-2028**

- mii lei -

DENUMIREA INDICATORILOR	Cod indicator	Buget 2025						Estimari			
		PREVEDERI ANUALE		PREVEDERI TRIMESTRIALE				2026	2027	2028	
		TOTAL	din care credite bugetare destinate stingerii platilor restante	Trim. I	Trim. II	Trim. III	Trim. IV				
TOTAL VENITURI (cod 00.02+00.15+00.16+00.17+45.10+46.10+48.10)	0.01	60,00		30,00	10,00	10,00	10,00	10,00	60,00	60,00	60,00
IV. SUBVENTII (cod 00.18)	0.17	60,00		30,00	10,00	10,00	10,00	10,00	60,00	60,00	60,00
SUBVENTII DE LA ALTE NIVELE ALE ADMINISTRATIEI PUBLICE (cod 42.10+43.10)	0.18	60,00		30,00	10,00	10,00	10,00	10,00	60,00	60,00	60,00
SUBVENTII DE LA ALTE ADMINISTRATII (cod 43.10.09+43.10.10+43.10.14+43.10.15+43.10.16+43.10.17+43.10.19+43.10.25 la 43.10.27+43.10.31+43.10.32+43.10.33+43.10.37+43.10.38+43.10.40+43.10.45+43.10.50)	43.1	60,00		30,00	10,00	10,00	10,00	10,00	60,00	60,00	60,00
Subventii pentru institutii publice	43.10.09	60,00		30,00	10,00	10,00	10,00	10,00	60,00	60,00	60,00
TOTAL CHELTUIELI - SECTIUNEA DE FUNCTIONARE + SECTIUNEA DE DEZVOLTARE (cod 50.10+59.10+63.10+70.10+74.10+79.10)	49.1	60,00		30,00	10,00	10,00	10,00	10,00			
TOTAL CHELTUIELI (SECTIUNEA DE FUNCTIONARE+SECTIUNEA DE DEZVOLTARE)		60,00		30,00	10,00	10,00	10,00	10,00	60,00	60,00	60,00
SECTIUNEA DE FUNCTIONARE (cod 01+79+85)		60,00		30,00	10,00	10,00	10,00	10,00	60,00	60,00	60,00
CHELTUIELI CURENTE (cod 10+20+30+40+50+51SF+55SF+57+59)	01	60,00		30,00	10,00	10,00	10,00	10,00	60,00	60,00	60,00
TITLUL II BUNURI SI SERVICII (cod 20.01 la 20.06+20.09 la 20.16+20.18 la 20.27+20.30)	20	60,00		30,00	10,00	10,00	10,00	10,00	60,00	60,00	60,00
Bunuri si servicii (cod 20.01.01 la 20.01.09+20.01.30)	20.01	60,00		30,00	10,00	10,00	10,00	10,00	X	X	X
Materiale si prestari de servicii cu caracter functional	20.01.09	60,00		30,00	10,00	10,00	10,00	10,00	X	X	X
Partea a III-a CHELTUIELI SOCIAL-CULTURALE (cod 65.10+66.10+67.10+68.10)	63.1	60,00		30,00	10,00	10,00	10,00				
Cultura, recreere si religie (cod 67.10.03+67.10.05+67.10.50)	67.1	60,00		30,00	10,00	10,00	10,00				
TOTAL CHELTUIELI (SECTIUNEA DE FUNCTIONARE+SECTIUNEA DE DEZVOLTARE)		60,00		30,00	10,00	10,00	10,00	10,00	60,00	60,00	60,00
SECTIUNEA DE FUNCTIONARE (cod 01+79+85)		60,00		30,00	10,00	10,00	10,00	10,00	60,00	60,00	60,00
CHELTUIELI CURENTE (cod 10+20+30+40+50+51 SF+55SF+57+59)	01	60,00		30,00	10,00	10,00	10,00	10,00	60,00	60,00	60,00
TITLUL II BUNURI SI SERVICII (cod 20.01 la 20.06+20.09 la 20.16+20.18 la 20.27+20.30)	20	60,00		30,00	10,00	10,00	10,00	10,00	60,00	60,00	60,00
Bunuri si servicii (cod 20.01.01 la 20.01.09+20.01.30)	20.01	60,00		30,00	10,00	10,00	10,00	10,00	X	X	X
Materiale si prestari de servicii cu caracter functional	20.01.09	60,00		30,00	10,00	10,00	10,00	10,00	X	X	X
Servicii recreative si sportive (cod 67.10.05.01)	67.10.05	60,00		30,00	10,00	10,00	10,00	10,00			
Sport	67.10.05.01	60,00		30,00	10,00	10,00	10,00	10,00			
Partea VII-a REZERVE, EXCEDENT / DEFICIT	96.1								60,00	60,00	60,00
EXCEDENT 98.10.96 + 98.10.97	98.1								60,00	60,00	60,00
Excedentul sectiunii de functionare	98.10.96								60,00	60,00	60,00

DENUMIREA INDICATORILOR	Cod indicator	Buget 2025				Estimari				
		PREVEDERI ANUALE		PREVEDERI TRIMESTRIALE				2026	2027	2028
		TOTAL	din care credite bugetare destinate stingerii platilor restante	Trim. I	Trim. II	Trim. III	Trim. IV			

NOTA:

- *) Detalierea se face numai in executie
 - **) Nu se completează în etapa de planificare
 - ***) Se utilizează de beneficiarii FEN (perioada de programare bugetară a UE 2007-2013) care au depus cereri de rambursare până la 31.12.2015
 - ****) Se utilizează de beneficiarii FEN din perioada de programare bugetară a UE 2014-2020
 - ^) Se completează de către beneficiarii FEN (PNDR 2007-2013) măsura 322 și 125 reevaluat cu finalizare 2017
- Fiecare capitol, subcapitol și paragraf de cheltuieli se detaliază în mod corespunzător, conform clasificăției economice.

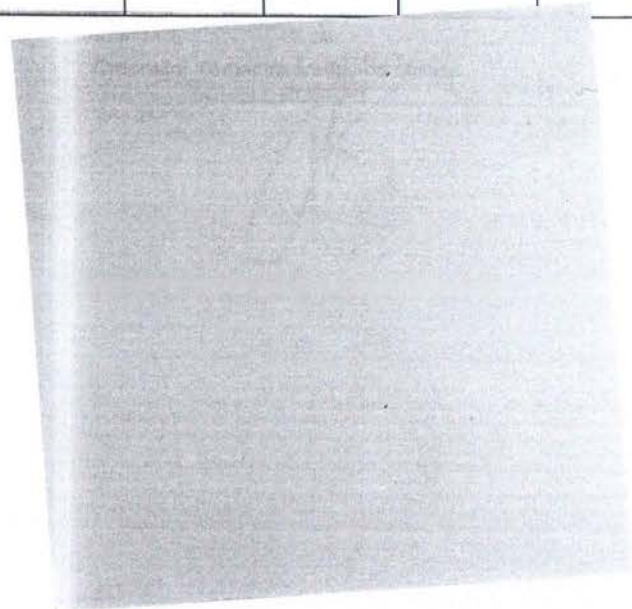

Președinte de sedință
 Konchun Elena Gabriela



Secretar General
 Pogurseu Ramona

**BUGETUL INSTITUTIILOR PUBLICE SI ACTIVITATILOR FINANTATE INTEGRAL
SAU PARTIAL DIN VENITURI PROPRII, PE ANUL 2025 SI ESTIMARI PENTRU ANII 2026-2028**

- mii lei -

DENUMIREA INDICATORILOR	Cod indicator	Buget 2025						Estimari		
		PREVEDERI ANUALE		PREVEDERI TRIMESTRIALE				2026	2027	2028
		TOTAL	din care credite bugetare destinate stingerii platilor restante	Trim. I	Trim. II	Trim. III	Trim. IV			
TOTAL VENITURI (cod 00.02+00.15+00.16+00.17+45.10+46.10+48.10)	0.01	610,00		237,00	146,45	167,65	58,90			
I. VENITURI CURENTE (cod 00.03+00.12)	0.02	356,00		110,00	110,00	94,00	42,00			
C. VENITURI NEFISCALE (cod 00.13+00.14)	0.12	356,00		110,00	110,00	94,00	42,00			
C2. VANZARI DE BUNURI SI SERVICII (cod 33.10+34.10+35.10+36.10+37.10)	0.14	356,00		110,00	110,00	94,00	42,00			
Venituri din prestari de servicii si alte activitati (cod 33.10.05+33.10.08+33.10.09+33.10.13+33.10.14+33.10.16+33.10.17+33.10.19+33.10.20+33.10.21+33.10.30 la 33.10.32+33.10.50)	33.1	356,00		110,00	110,00	94,00	42,00			
Venituri din prestari de servicii	33.10.08	356,00		110,00	110,00	94,00	42,00			
IV. SUBVENTII (cod 00.18)	0.17	254,00		127,00	36,45	73,65	16,90			
SUBVENTII DE LA ALTE NIVELE ALE ADMINISTRATIEI PUBLICE (cod 42.10+43.10)	0.18	254,00		127,00	36,45	73,65	16,90			
SUBVENTII DE LA ALTE ADMINISTRATII (cod 43.10.09+43.10.10+43.10.14+43.10.15+43.10.16+43.10.17+43.10.19+43.10.25 la 43.10.27+43.10.31+43.10.32+43.10.33+43.10.37+43.10.38+43.10.40+43.10.45+43.10.50)	43.1	254,00		127,00	36,45	73,65	16,90			
Subventii pentru institutii publice	43.10.09	254,00		127,00	36,45	73,65	16,90			
TOTAL CHELTUIELI - SECTIUNEA DE FUNCTIONARE + SECTIUNEA DE DEZVOLTARE (cod 50.10+59.10+63.10+70.10+74.10+79.10)	49.1	610,00		149,05	146,65	167,65	146,65	610,00	610,00	610,00
TOTAL CHELTUIELI (SECTIUNEA DE FUNCTIONARE+SECTIUNEA DE DEZVOLTARE)		610,00		149,05	146,65	167,65	146,65	610,00	610,00	610,00
SECTIUNEA DE FUNCTIONARE (cod 01+79+85)		610,00		149,05	146,65	167,65	146,65	610,00	610,00	610,00
CHELTUIELI CURENTE (cod 10+20+30+40+50+51SF+55SF+57+59)	01	610,00		149,05	146,65	167,65	146,65	610,00	610,00	610,00
TITLUL I CHELTUIELI DE PERSONAL (cod 10.01+10.02+10.03)	10	434,60		108,65	108,65	108,65	108,65	434,60	434,60	434,60
Cheltuieli salariale in bani (cod 10.01.01+10.01.03 la 10.01.17 +10.01.29+10.01.30)	10.01	425,00		106,25	106,25	106,25	106,25	X	X	X
Salarii de baza	10.01.01	404,00		101,00	101,00	101,00	101,00	X	X	X
Indemnizatii de hrana	10.01.17	21,00		5,25	5,25	5,25	5,25	X	X	X
Contributii (cod 10.03.01 la 10.03.08)	10.03	9,60		2,40	2,40	2,40	2,40	X	X	X
Contributia asiguratorie pentru munca	10.03.07	9,60		2,40	2,40	2,40	2,40	X	X	X
TITLUL II BUNURI SI SERVICII (cod 20.01 la 20.06+20.09 la 20.16+20.18 la 20.27+20.30)	20	175,40		40,40	38,00	59,00	38,00	175,40	175,40	175,40
Bunuri si servicii (cod 20.01.01 la 20.01.09+20.01.30)	20.01	154,40		40,40	38,00	38,00	38,00	X	X	X
Materiale pentru curatenie	20.01.02	2,40		2,40				X	X	X
Incalzit, Iluminat si forta motrica	20.01.03	12,00		3,00	3,00	3,00	3,00	X	X	X
Carburanti si lubrifianti	20.01.05	120,00		30,00	30,00	30,00	30,00	X	X	X
Materiale si prestari de servicii cu caracter functional	20.01.09	20,00		5,00	5,00	5,00	5,00	X	X	X
Alte cheltuieli (cod 20.30.01 la 20.30.04+20.30.06+20.30.07+20.30.09+20.30.30)	20.30	21,00				21,00		X	X	X

DENUMIREA INDICATORILOR	Cod indicator	Buget 2025						Estimari		
		PREVEDERI ANUALE		PREVEDERI TRIMESTRIALE				2026	2027	2028
		TOTAL	din care credite bugetare destinate stingerii platilor restante	Trim. I	Trim. II	Trim. III	Trim. IV			
Prime de asigurare non-viata	20.30.03	21,00				21,00		X	X	X
Partea a V-a ACTIUNI ECONOMICE (cod 80.10+83.10+84.10+87.10)	79.1	610,00		149,05	146,65	167,65	146,65	610,00	610,00	610,00
Transporturi (cod 84.10.50)	84.1	610,00		149,05	146,65	167,65	146,65	610,00	610,00	610,00
TOTAL CHELTUIELI (SECTIUNEA DE FUNCTIONARE+SECTIUNEA DE DEZVOLTARE)		610,00		149,05	146,65	167,65	146,65	610,00	610,00	610,00
SECTIUNEA DE FUNCTIONARE (cod 01+79+85)		610,00		149,05	146,65	167,65	146,65	610,00	610,00	610,00
CHELTUIELI CURENTE (cod 10+20+30+40+50+51SF+55SF+57+59)	01	610,00		149,05	146,65	167,65	146,65	610,00	610,00	610,00
TITLUL I CHELTUIELI DE PERSONAL (cod 10.01+10.02+10.03)	10	434,60		108,65	108,65	108,65	108,65	434,60	434,60	434,60
Cheltuieli salariale in bani (cod 10.01.01+10.01.03 la 10.01.17 +10.01.29+10.01.30)	10.01	425,00		106,25	106,25	106,25	106,25	X	X	X
Salarii de baza	10.01.01	404,00		101,00	101,00	101,00	101,00	X	X	X
Indemnizatii de hrana	10.01.17	21,00		5,25	5,25	5,25	5,25	X	X	X
Contributii (cod 10.03.01 la 10.03.08)	10.03	9,60		2,40	2,40	2,40	2,40	X	X	X
Contributia asiguratorie pentru munca	10.03.07	9,60		2,40	2,40	2,40	2,40	X	X	X
TITLUL II BUNURI SI SERVICII (cod 20.01 la 20.06+20.09 la 20.16+20.18 la 20.27-20.30)	20	175,40		40,40	38,00	59,00	38,00	175,40	175,40	175,40
Bunuri si servicii (cod 20.01.01 la 20.01.09+20.01.30)	20.01	154,40		40,40	38,00	38,00	38,00	X	X	X
Materialie pentru curatenie	20.01.02	2,40		2,40				X	X	X
Incalzit, iluminat si forta motrica	20.01.03	12,00		3,00	3,00	3,00	3,00	X	X	X
Carburantii si lubrifianti	20.01.05	120,00		30,00	30,00	30,00	30,00	X	X	X
Materiale si prestari de servicii cu caracter functional	20.01.09	20,00		5,00	5,00	5,00	5,00	X	X	X
Alte cheltuieli (cod 20.30.01 la 20.30.04+20.30.06+20.30.07+20.30.09+20.30.30)	20.30	21,00				21,00		X	X	X
Prime de asigurare non-viata	20.30.03	21,00				21,00		X	X	X
Alte cheltuieli in domeniul transporturilor	84.10.50	610,00		149,05	146,65	167,65	146,65	610,00	610,00	610,00
Partea VI-a REZERVE, EXCEDENT / DEFICIT	96.1			87,95	-0,20		-87,75	-610,00	-610,00	-610,00
EXCEDENT 98.10.96 + 98.10.97	98.1			87,95						
Excedentul sectiunii de functionare	98.10.96			87,95						
DEFICIT 1) 99.10.96 + 99.10.97	99.1				-0,20		-87,75	-610,00	-610,00	-610,00
Deficitul sectiunii de functionare	99.10.96				-0,20		-87,75	-610,00	-610,00	-610,00

NOTA:

*) Detalierea se face numai in executie

**) Nu se completeaza in etapa de planificare

***) Se utilizeaza de beneficiarii FEN (perioada de programare bugetara a UE 2007-2013) care au depus cereri de rambursare pana la 31.12.2015

****) Se utilizeaza de beneficiarii FEN din perioada de programare bugetara a UE 2014-2020

^) Se completeaza de catre beneficiarii FEN (PNDR 2007-2013) masura 322 si 125 reevaluat cu finalizare 2017

- Fiecare capitol, subcapitol si paragraf de cheltuieli se detaliaza in mod corespunzator, conform clasificatiei economice.

Prezidentul de sedinta
Berchiu Elena Gabriela

Secretar General
Popescu Ramona

JUDEȚUL: Valcea

Unitatea administrativ-teritorială: ORASUL BREZOI

Formular: 11/01

**BUGETUL LOCAL
PE ANUL 2025 SI ESTIMARI PENTRU ANII 2026-2028**

ANEXA NR. 6

SECTIUNEA DE DEZVOLTARE

- mii lei -

DENUMIREA INDICATORILOR	Cod indicator	Buget 2025						Estimari		
		PREVEDERI ANUALE		PREVEDERI TRIMESTRIALE				2026	2027	2028
		TOTAL	din care credite bugetare destinate stingerii platilor restante	Trim. I	Trim. II	Trim. III	Trim. IV			
VENITURILE SECTIUNII DE DEZVOLTARE (cod 00.02+00.15+00.16+00.17+45.02+45.02+48.02) - TOTAL	00.01SD	54.324,70		12.246,60	15.608,88	20.566,22	5.903,00			
VENITURII PROPRII (cod 00.02-11.02-37.02+00.15+00.16)	49.90	1.406,00		1.406,00						
I. VENITURI CURENTE (cod 00.12)	00.02	359,00			334,28	24,72				
VENITURI NEFISCALE (cod 00.14)	00.12	359,00			334,28	24,72				
C2. VANZARI DE BUNURI SI SERVICII (cod 36.02+37.02)	00.14	359,00			334,28	24,72				
Transferuri voluntare, altele decat subventiile (cod 37.02.04+37.02.05)	37.02	359,00			334,28	24,72				
Varsaminte din sectiunea de functionare	37.02.04	359,00			334,28	24,72				
III. OPERATIUNI FINANCIARE (cod 40.02+41.02)	00.16	1.406,00		1.406,00						
Incasari din rambursarea imprumuturilor acordate (cod 40.02.13+40.02.14+40.02.16)	40.02	1.406,00		1.406,00						
Sume din excedentul bugetului local utilizate pentru finantarea cheltuielilor sectiunii de dezvoltare	40.02.14	X		X	X	X	X	X	X	X
IV. SUBVENTII (cod 00.18)	00.17	43.764,10		7.958,00	13.303,60	18.570,50	3.932,00			
SUBVENTII DE LA ALTE NIVELE ALE ADMINISTRATIEI PUBLICE (cod 42.02+43.02)	00.18	43.764,10		7.958,00	13.303,60	18.570,50	3.932,00			
Subventii de la bugetul de stat (cod 42.02.01+42.02.05+42.02.10+42.02.12 la 42.02.16+42.02.18+42.02.20+42.02.29+42.02.40+42.02.51+42.02.52+42.02.55+42.02.62+42.02.55+42.02.67+42.02.69+42.02.77+42.02.79+42.02.84+42.02.85+42.02.87 la 42.02.93)	42.02	37.417,50		7.958,00	12.080,00	15.570,50	1.809,00			
Alocari de sume din PNRR aferente asistentei financiare nerambursabile (cod 42.02.88 01 la 42.02.88.04)	42.02.88	37.417,50		7.958,00	12.080,00	15.570,50	1.809,00			
Fonduri europene nerambursabile	42.02.88.01	31.403,75		6.686,00	10.066,00	13.114,75	1.537,00			
Sume aferente TVA	42.02.88.03	6.013,75		1.272,00	2.014,00	2.455,75	272,00			
Subventii de la alte administratii (cod 43.02.31+43.02.39+43.02.44+43.02.47 la 43.02.50)	43.02	6.346,60			1.223,60	3.000,00	2.123,00			
Sume alocate din sumele obtinute in urma scoaterii la licitatie a certificatelor de emisii de gaze cu efect de sera pentru finantarea proiectelor de investitii	43.02.44	2.695,00			500,00	1.500,00	695,00			
Sume aferente investitiilor din Fondul pentru modernizare	43.02.47	3.484,00			556,00	1.500,00	1.428,00			
Sume alocate din bugetul AFIR, pentru sustinerea proiectelor din PS 2023-2027	43.02.50	167,60			167,60					
Sume primite de la UE/alti donatori in contul platilor efectuate si prefinantari (cod 45.02.01 la 45.02.05 +45.02.07+45.02.08+45.02.15 la 45.02.21+45.02.48 la 45.02.51+45.02.53+45.02.58 la 45.02.60+45.02.65+45.02.66)	45.02	8.795,60		2.882,60	1.971,00	1.971,00	1.971,00			
Fondul European de Dezvoltare Regionala (FEDR), aferent cadrului financiar 2021-2027 (cod 45.02.48.01 la 45.02.48.03 *)	45.02.48	8.795,60		2.882,60	1.971,00	1.971,00	1.971,00			
Sume primite in contul platilor efectuate in anul curent	45.02.48.01	X		X	X	X	X	X	X	X
Sume primite in contul platilor efectuate in anii anteriori	45.02.48.02	X		X	X	X	X	X	X	X
CHELTUIELILE SECTIUNII DE DEZVOLTARE (cod 50.02+59.02+63.02+70.02+74.02+79.02)	49.02	54.324,70		10.642,70	17.050,50	20.535,00	6.096,50			

DENUMIREA INDICATORILOR	Cod indicator	Buget 2025						Estimari		
		PREVEDERI ANUALE		PREVEDERI TRIMESTRIALE				2026	2027	2028
		TOTAL	din care credite bugetare destinate stingerii platilor restante	Trim. I	Trim. II	Trim. III	Trim. IV			
Partea I-a SERVICII PUBLICE GENERALE (cod 51.02+54.02+55.02)	50.02	4.652,00		1.498,00	217,00	2.892,00	45,00			
Autoritati publice si actiuni externe (cod 51.02.01)	51.02	4.652,00		1.498,00	217,00	2.892,00	45,00			
SECTIUNEA DE DEZVOLTARE (cod 51+55+56+58+60+61+70+79+85)		4.652,00		1.498,00	217,00	2.892,00	45,00			
Titlul XII #Proiecte cu finantare din sumele reprezentand asistenta financiara nerambursabila aferenta PNRR# (cod 60.01 la 60.03 + 60.16)	60	4.472,00		1.453,00	172,00	2.847,00		X	X	X
Fonduri europene nerambursabile	60.01	3.671,00		1.220,00	59,00	2.392,00		X	X	X
Sume aferente TVA	60.03	801,00		233,00	113,00	455,00		X	X	X
CHELTUIELI DE CAPITAL (cod 71+72+75)	70	180,00		45,00	45,00	45,00	45,00			
TITLUL XIII ACTIVE NEFINANCIARE (cod 71.01 + 71.03)	71	180,00		45,00	45,00	45,00	45,00			
Active fixe (cod 71.01.01 la 71.01.03 + 71.01.30)	71.01	180,00		45,00	45,00	45,00	45,00	X	X	X
Alte active fixe	71.01.30	180,00		45,00	45,00	45,00	45,00	X	X	X
Autoritati publice si actiuni externe (cod 51.02.01.03)	51.02.01	4.652,00		1.498,00	217,00	2.892,00	45,00			
Active executive	51.02.01	4.652,00		1.498,00	217,00	2.892,00	45,00			
Partea II-a CHELTUIELI SOCIAL-CULTURALE (cod 65.02+66.02+67.02+68.02)	63.02	24.262,60		5.547,10	7.606,50	8.206,50	2.922,50			
Invatamant (cod 65.02.03+65.02.04+65.02.05+65.02.07+65.02.11+65.02.13+65.02.50)	65.02	2.297,60		47,60		1.100,00	1.150,00			
SECTIUNEA DE DEZVOLTARE (cod 51+55+56+58+60+61+70+79+85)		2.297,60		47,60		1.100,00	1.150,00			
Titlul VIII Proiecte cu finantare din Fonduri externe nerambursabile (FEN) postaderare (cod 56.01 la 56.05+cod 56.07 + 56.08 +56.11+ 56.15 la 56.18 +56.25+56.27+56.28+56.40+56.48 la 56.54+56.58+56.59+56.60+56.65+56.66+56.72+56.75+56.78 la 56.80)	56	2.297,60		47,60		1.100,00	1.150,00			
Programe finantate din Fondul European de Dezvoltare Regionala (FEDR), aferente cadrului financiar 2021-2027 (cod 56.48.01 la 56.48.03)	56.48	2.297,60		47,60		1.100,00	1.150,00	X	X	X
Finantarea externa nerambursabila	56.48.02	2.297,60		47,60		1.100,00	1.150,00	X	X	X
Invatamant prescolar si primar (cod 65.02.03.01+65.02.03.02)	65.02.03	2.297,60		47,60		1.100,00	1.150,00			
Invatamant primar	65.02.03.02	2.297,60		47,60		1.100,00	1.150,00			
Sanatate (cod 66.02.06+66.02.08+66.02.50)	66.02	14.987,00		3.875,00	5.482,00	5.482,00	148,00			
SECTIUNEA DE DEZVOLTARE (cod 51+55+56+58+60+61+70+79+85)		14.987,00		3.875,00	5.482,00	5.482,00	148,00			
Titlul XII #Proiecte cu finantare din sumele reprezentand asistenta financiara nerambursabila aferenta PNRR# (cod 60.01 la 60.03 + 60.16)	60	14.987,00		3.875,00	5.482,00	5.482,00	148,00	X	X	X
Fonduri europene nerambursabile	60.01	12.594,00		3.256,00	4.607,00	4.607,00	124,00	X	X	X
Sume aferente TVA	60.03	2.393,00		619,00	875,00	875,00	24,00	X	X	X
Servicii medicale in unitati sanitare cu paturi (cod 66.02.06.01+66.02.06.03)	66.02.06	14.987,00		3.875,00	5.482,00	5.482,00	148,00			
Spitale generale	66.02.06.01	14.987,00		3.875,00	5.482,00	5.482,00	148,00			
Cultura, recreere si religie (cod 67.02.03+67.02.05+67.02.06+67.02.50)	67.02	6.998,00		1.624,50	2.124,50	1.624,50	1.624,50			
SECTIUNEA DE DEZVOLTARE (cod 51+55+56+58+60+61+70+79+85)		6.998,00		1.624,50	2.124,50	1.624,50	1.624,50			
Titlul VIII Proiecte cu finantare din Fonduri externe nerambursabile (FEN) postaderare (cod 56.01 la 56.05+cod 56.07 + 56.08 +56.11+ 56.15 la 56.18 +56.25+56.27+56.28+56.40+56.48 la 56.54+56.58+56.59+56.60+56.65+56.66+56.72+56.75+56.78 la 56.80)	56	6.498,00		1.624,50	1.624,50	1.624,50	1.624,50			
Programe finantate din Fondul European de Dezvoltare Regionala (FEDR), aferente cadrului financiar 2021-2027 (cod 56.48.01 la 56.48.03)	56.48	6.498,00		1.624,50	1.624,50	1.624,50	1.624,50	X	X	X
Finantarea externa nerambursabila	56.48.02	6.498,00		1.624,50	1.624,50	1.624,50	1.624,50	X	X	X

DENUMIREA INDICATORILOR	Cod indicator	Buget 2025						Estimari		
		PREVEDERI ANUALE		PREVEDERI TRIMESTRIALE				2026	2027	2028
		TOTAL	din care credite bugetare destinate stingerii platilor restante	Trim. I	Trim. II	Trim. III	Trim. IV			
CHELTUIELI DE CAPITAL (cod 71+72+75)	70	500,00			500,00					
TITLUL XIII ACTIVE NEFINANCIARE (cod 71.01 + 71.03)	71	500,00			500,00					
Active fixe (cod 71.01.01 la 71.01.03 + 71.01.30)	71.01	500,00			500,00			X	X	X
Alte active fixe	71.01.30	500,00			500,00			X	X	X
Servicii culturale (cod 67.02.03.02+67.02.03.03+67.02.03.04+67.02.03.05+67.02.03.06+67.02.03.07+67.02.03.08 +67.02.03.12+67.02.03.30)	67.02.03	500,00			500,00					
Case de cultura	67.02.03.06	500,00			500,00					
Activitate sportive si sportive (cod 67.02.03.01+67.02.03.02+67.02.03.03)	67.02.05	6.498,00		1.624,50	1.624,50	1.624,50	1.624,50			
Sport	67.02.05.01	6.498,00		1.624,50	1.624,50	1.624,50	1.624,50			
Partea a IV-a SERVICII SI DEZVOLTARE PUBLICA, LOCUINTE, MEDIU SI APE (cod 70.02+74.02)	69.02	24.137,50		3.130,00	8.482,00	9.436,50	3.089,00			
Locuinte, servicii si dezvoltare publica (cod 70.02.03+70.02.05+70.02.06+70.02.07+70.02.50)	70.02	6.191,00		512,00	2.056,00	2.195,00	1.428,00			
SECTIUNEA DE DEZVOLTARE (cod 51+55+56+58+60+61+70+79+85)		17.946,50		2.618,00	6.426,00	7.241,50	1.661,00			
TITLUL X Proiecte cu finantare din fonduri externe nerambursabile aferente cadrului financiar 2014-2020 si din Fondul de modernizare (cod 58.01 la 58.05+58.11+58.12+58.15+58.16+58.30 la 58.33)	58	3.484,00			556,00	1.500,00	1.428,00	X	X	X
Sume aferente proiectelor finantate din Fondul de modernizare	58.42	3.484,00			556,00	1.500,00	1.428,00	X	X	X
Sume din Fondul de modernizare	58.42.01	2.556,00			556,00	1.000,00	1.000,00	X	X	X
Sume aferente contributiei proprii a beneficiarilor	58.42.02	928,00				500,00	428,00	X	X	X
TITLUL XII #Proiecte cu finantare din sumele reprezentand asistenta financiara nerambursabila aferenta PNRR# (cod 60.01 la 60.03 + 60.16)	60	12,00		12,00				X	X	X
Fonduri europene nerambursabile	60.01	10,00		10,00				X	X	X
Sume aferente TVA	60.03	2,00		2,00				X	X	X
CHELTUIELI DE CAPITAL (cod 71+72+75)	70	2.695,00		500,00	1.500,00	695,00				
TITLUL XIII ACTIVE NEFINANCIARE (cod 71.01 + 71.03)	71	2.695,00		500,00	1.500,00	695,00				
Active fixe (cod 71.01.01 la 71.01.03 + 71.01.30)	71.01	2.695,00		500,00	1.500,00	695,00		X	X	X
Masini, echipamente si mijloace de transport	71.01.02	1.695,00			1.000,00	695,00		X	X	X
Alte active fixe	71.01.30	1.000,00		500,00	500,00			X	X	X
Iluminat public si electrificari rurale	70.02.06	6.191,00		512,00	2.056,00	2.195,00	1.428,00			
Protectia mediului (cod 74.02.03-74.02.05+74.02.06+74.02.50)	74.02	17.946,50		2.618,00	6.426,00	7.241,50	1.661,00			
SECTIUNEA DE DEZVOLTARE (cod 51+55+56+58+60+61+70+79+85)		17.946,50		2.618,00	6.426,00	7.241,50	1.661,00			
TITLUL XII #Proiecte cu finantare din sumele reprezentand asistenta financiara nerambursabila aferenta PNRR# (cod 60.01 la 60.03 + 60.16)	60	17.946,50		2.618,00	6.426,00	7.241,50	1.661,00	X	X	X
Fonduri europene nerambursabile	60.01	15.128,75		2.200,00	5.400,00	6.115,75	1.413,00	X	X	X
Sume aferente TVA	60.03	2.817,75		418,00	1.026,00	1.125,75	248,00	X	X	X
Salubritate si gestiunea deseurilor (cod 74.02.05.01+74.02.05.02)	74.02.05	4.335,50		2.618,00	476,00	1.291,50				
Salubritate	74.02.05.01	4.335,50		2.618,00	476,00	1.291,50				
Canalizarea si tratarea apelor reziduale	74.02.06	13.561,00			5.950,00	5.950,00	1.661,00			
Partea a V-a ACTIUNI ECONOMICE (cod 80.02+81.02+83.02+84.02+87.02)	79.02	1.252,60		467,60	745,00	40,00				

DENUMIREA INDICATORILOR	Cod indicator	Buget 2025						Estimari		
		PREVEDERI ANUALE		PREVEDERI TRIMESTRIALE				2026	2027	2028
		TOTAL	din care credite bugetare destinate stingerii platilor restante	Trim. I	Trim. II	Trim. III	Trim. IV			
Actiuni generale economice, comerciale si de munca (cod 80.02.01+80.02.02)	80.02	167,60		57,60	110,00					
SECTIUNEA DE DEZVOLTARE (cod 51+55+56+58+60+61+70+79+85)		167,60		57,60	110,00					
CHELTUIELI DE CAPITAL (cod 71+72+75)	70	167,60		57,60	110,00					
TITLUL XIII ACTIVE NEFINANCIARE (cod 71.01 + 71.03)	71	167,60		57,60	110,00					
Active fixe (cod 71.01.01 la 71.01.03 + 71.01.30)	71.01	167,60		57,60	110,00		X	X	X	
Masini, echipamente si mijloace de transport	71.01.02	167,60		57,60	110,00		X	X	X	
Actiuni generale economice si comerciale (cod 80.02.01.06+80.02.01.09+80.02.01.10+80.02.01.30)	80.02.01	167,60		57,60	110,00					
Prevenire si combatere inundatii si gheturi	80.02.01.06	167,60		57,60	110,00					
Transporturi (cod 84.02.03+84.02.06+84.02.50)	84.02	1.085,00		410,00	635,00				40,00	
SECTIUNEA DE DEZVOLTARE (cod 51+55+56+58+60+61+70+79+85)		1.085,00		410,00	635,00				40,00	
Titlul XI - Proiecte cu finalizare din simpla reprezentand asistenta financiara nerambursabila aferenta FKKR (cod 60.01 la 60.03 + 60.16)	60	10,00		10,00			X	X		X
Fonduri europene nerambursabile	60.01	10,00		10,00			X	X		X
CHELTUIELI DE CAPITAL (cod 71+72+75)	70	1.075,00		400,00	635,00				40,00	
TITLUL XIII ACTIVE NEFINANCIARE (cod 71.01 + 71.03)	71	1.075,00		400,00	635,00				40,00	
Active fixe (cod 71.01.01 la 71.01.03 + 71.01.30)	71.01	1.075,00		400,00	635,00		X	X	X	
Constructii	71.01.01	1.000,00		400,00	600,00		X	X	X	
Alte active fixe	71.01.30	75,00			35,00		X	X		X
Transport rutier (cod 84.02.03.01+84.02.03.02+84.02.03.03)	84.02.03	1.085,00		410,00	635,00				40,00	
Drumuri si poduri	84.02.03.01	1.040,00		400,00	600,00				40,00	
Transport in comun	84.02.03.02	45,00		10,00	35,00					
Partea VII-a REZERVE, EXCEDENT / DEFICIT (98.02-99.02)	96.02			1.603,90	-1.441,62	31,22			-193,50	
EXCEDENT 98.02.97	98.02			1.603,90		31,22				
Excedentul sectiunii de dezvoltare	98.02.97			1.603,90		31,22				
DEFICIT 1) 99.02.97	99.02				-1.441,62				-193,50	
Deficitul sectiunii de dezvoltare	99.02.97				-1.441,62				-193,50	

NOTA:

- 1) numai de la regiile autonome și societățile comerciale de subordonare locală care realizează proiecte cu finanțare externă, conform Codului fiscal
- *) Detaliile se face numai in executie
- **) Nu se completează în etapa de planificare
- ***) Se completează de beneficiarii FEN (perioada de programare bugetară a UE 2007-2013) care au depus cereri de rambursare până la 31.12.2015
- ****) Se utilizează de beneficiarii FEN din perioada de programare bugetară a UE 2014-2020
- ^) Se completează de către beneficiarii FEN (PNDR 2007-2013) măsura 322 și 125 reevaluat cu finalizare 2017
- Fiecare capitol, subcapitol și paragraf de cheltuieli se detaliază în mod corespunzător, conform clasificăției economice.

Președintele de sedință
 Bogdan Glina Gabrușo



Secretar General
 Roxana Ramona

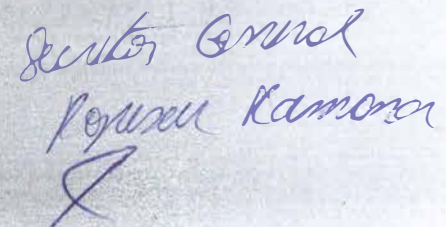

ANEXA 1a)
 CONSILIUL LOCAL BREZOI
 JUDETUL VALCEA

LISTA

Obiectivelor de investitii pe anul 2025 cu finantare integrala din **bugetul local**

A – Valoarea totala,B – Valoarea totala actualizata,C – Cheltuieli din total surse de finantare,D – Capacitati,E – Termen P.I.F.

Nr. crt	Denumirea obiectivelor de investiții	A	B	C	Finanțate din :					Capacități	Termen P.I.F
					Surse proprii *)	Credite bancare interne	Finantari externe nerambursabile	Alte surse constituite potrivit legii **)	Total alocații bugetare (col 10+col.11)		
I	1	2	3	4	5	6	7	8	9	10	
	TOTAL, din care :	<u>37058688.69</u> <u>24394335.92</u>		54324,70			49807,10	2195,00	2322,60		
A	Lucrari in continuare										
B	Lucrari noi										
C	Alte cheltuieli de investiții										
	Din TOTAL, Desfasurat, potrivit clasificatiei, pe capitole bugetare:										
	Cap.51.02	5.346,10		4652			4472		180		
A	Lucrari in continuare										
	1. Renovarea moderata a cladirilor publice situate in Str.Lotrului, Parc – Oras Brezoii”-PNRR	1113,49		415			235		180		
	2. Renovarea moderata a cladirilor publice situate in Str.Fabricii-pediatric – Oras Brezoii”-PNRR	1549,69		1043			1043				
C	Alte cheltuieli de investiții	3394,71		3394,71			2846				
	1.Imbunatatirea serviciilor publice pentru cresterea calitatii vietii cetatenilor prin	2929,00		2929,00			2846,00				

	digitalizare"-PNRR									
	2.Revizuire Plan de Mobilitate Urbana Durabila/PMUD si elaborarea/actualizarea in format digital a Planului Urbanistic General/PUG-PNRR	465,71		465,71			0			
	Cap.65.02	9060605,06		2297,60			2297,60			
A	Lucrari in continuare									
B	Lucrări noi Abordare didactica inclusivă pentru Scoala Primara (Clasele I-IV)si eficientizare energetica Oras Brezoi,-POR	3871,09		1497,60			1497,60			
	Îmbunătățirea infrastructurii educaționale (modernizare ansamblu cladiri scoala)și reabilitare spațiu urban(modernizare strazi)-POR	<u>9056734.97</u> 6569514.06		800,00			800,00			
C	Alte cheltuieli de investiții									
	CAP. 66.02	15569,60		14987			14987			
A	Lucrari in continuare									
B	Lucrări noi 1.Extinderea si modernizarea Ambulatoriului Integrat Spital Orasenesc Brezoi"-PNRR	15569,60 15569,60		14987			14987 14987			
C	Alte cheltuieli de investiții									
	CAP. 67.02			6998,00			6498,00		500,00	
A	Lucrari in continuare									
B	Îmbunatatirea calitatii vietii în orasul Brezoi, prin înfiintarea unui centru	<u>12109689,39</u> 9689551.86		6498,00			6498,00			

	supraterane si 2 subterane)-PNRR								
	CAP.80.02	167.60		167.60			110	57.60	
A	Lucrari in continuare								
B	Lucrări noi								
C	Alte cheltuieli de investiții	<u>57.60</u>		57.60				57.60	
	1.Achizitie bena basculabila pentru autospecializata IVECO din dotare	<u>47.60</u>		47.60				47.60	
	2.Achizitie Nacela –FEN/AFIR	<u>110</u>		110			110		
	2.Tractor ROTG 15H	<u>10.00</u>		10.00				10.00	
	CAP.84.02	1085		1085				1085	
A	Lucrări IN CONTINUARE de.								
	4.Drumuri comunale(HI executare silita-Dosar nr.4/2022)	1000,00		1000.00				1000.00	
B	Lucrari noi								
C	Alte cheltuieli de investitii Proiectare MUD 2 etapa 2	85		85				85	

Confirmam pe propria raspundere ca obiectivele de mai sus se incadreaza atat ca obiective cat si ca surse, in lista investitiilor aprobata ca anexa la bugetul local

*) Se includ si fondurile cu care regiile autonome de profil participa la finantarea obiectivelor de investitii.

***) Se prevad si sumele stabilite de catre Consiliile judetene, impreuna cu Ministerul Transporturilor – Regia Autonoma “Administratia Nationala a Drumurilor”

